जागरूक टाइम्स
YOUTUBE चैनल को सब्सक्राइब करने के लिए स्कैन करें

जागरूक टाइम्स

मुंबई, सिरोही, जयपुर से प्रकाशित

www.jagruktimes.co.in

₹4

▶ वर्ष 21 ▶ अंक-218 ▶ मुंबई, गुरुवार, 6 मार्च 2025 ▶ मुंबई ▶ पृष्ठ 12 ▶ मूल्य

स्मिथ ने वनडे क्रिकेट से लिया संन्यास

...पेज 11

मोदी कैबिनेट का महत्वपूर्ण फैसला

केदारनाथ - हेमकुंड साहिब रोपवे को मंजूरी

36 मिनट में केदारनाथ से हेमकुंड साहिब

नई दिल्ली। सरकार ने पर्वतमाला परियोजना के अंतर्गत उत्तराखंड में स्थिति तीर्थ स्थल बाबा केदारनाथ तथा सिखों के प्रसिद्ध धार्मिक स्थल हेमकुंड साहिब के दर्शन के लिए श्रद्धालुओं को रोपवे की सुविधा उपलब्ध कराने के लिए कुल 6811 करोड़ रुपए की लागत की दो परियोजनाओं के निर्माण को आज मंजूरी प्रदान की। प्रधानमंत्री नरेंद्र मोदी की अध्यक्षता में केन्द्रीय मंत्रिमंडल की आर्थिक मामलों की समिति की आज यहां हुई बैठक में इन दोनों परियोजनाओं को मंजूरी दी गयी। कैबिनेट मंत्री अश्विनी वैष्णव ने कैबिनेट के फैसलों की जानकारी देते हुए बताया कि इन परियोजनाओं पर डिजाइन, निर्माण, वित्त, संचालन और स्थानांतरण-डीबीएफओटी मोड पर काम कराया जाएगा जिन्हें चार से छह वर्ष के भीतर पूरा किया जाएगा।

प्रतिदिन 18 हजार यात्रियों के परिवहन की क्षमता

श्री वैष्णव बताया कि उत्तराखंड में सोनप्रयाग से केदारनाथ 12.9 किलोमीटर लम्बी रोपवे परियोजना के निर्माण पर 4081.28 करोड़ रुपए की लागत से किया जाएगा। रोपवे को सार्वजनिक-निजी भागीदारी में विकसित करने की योजना है और यह परियोजना सबसे उन्नत ट्राई-केबल डिटेचेबल गोंडोला-3एस तकनीक पर आधारित होगा जिसकी डिजाइन क्षमता 1800 यात्री प्रति घंटे प्रति दिशा होगी,जो प्रति दिन 18 हजार यात्रियों को लाने ले जाने में सक्षम होगी।

36 मिनट में होगी 9 घंटे की यात्रा

उन्होंने कहा कि रोपवे निर्माण से केदारनाथ की यात्रा गौरीकुंड से 16 किलोमीटर की चढ़ाई में लगने वाला 8 से 9 घंटे की अवधि घटकर महज 36 मिनट रह जाएगी। प्रस्तावित रोपवे की योजना मंदिर में आने वाले तीर्थयात्रियों को सुविधा प्रदान करने और सोनप्रयाग और केदारनाथ के बीच हर मौसम में कनेक्टिविटी सुनिश्चित करने के लिए बनाई गई है। उत्तराखंड के रुद्रप्रयाग में 3,583 मीटर की ऊंचाई पर स्थित केदारनाथ में 6 से 7 महीने में हर साल लगभग 20 लाख तीर्थयात्री पहुंचते हैं। रोपवे के निर्माण से यह संख्या 23 लाख हो जाएगी।

5 हजार फुट की ऊंचाई पर होगा निर्माण

श्री वैष्णव ने बताया कि गोविंदघाट से हेमकुंड साहिब तक 12.4 किमी रोपवे परियोजना को भी डीबीएफओटी मोड पर तैयार किया जाएगा। इसमें 10.55 किलोमीटर तक गोविंदघाट से घांघरिया तक और 1.85 किलोमीटर घांघरिया से हेमकुंड साहिब तक बनाया जाएगा। इस परियोजना पर 2730.13 करोड़ रुपए लागत आने का अनुमान है। करीब 15 हजार फुट की ऊंचाई पर स्थित हेमकुंड साहिब की यात्रा गोविंदघाट से 21 किमी की चुनौतीपूर्ण चढ़ाई है।

पर्यावरण एवं पारिस्थितिकी तंत्र का विशेष ध्यान

एक सवाल के जवाब में सूचना प्रसारण मंत्री ने बताया कि दोनों परियोजनाओं को मंजूरी देने से पहले पर्यावरण एवं पारिस्थितिकी तंत्र पर गहरायी से विचार किया गया है और सभी चिंताओं का समाधान किया गया है। रोपवे का संचालन उत्तराखंड रोपवे अधिनियम 2014 के अंतर्गत किया जाएगा। उन्होंने यह भी कहा कि केदारनाथ एवं हेमकुंड साहिब के लिए माल पहुंचाने के लिए भी रोपवे सेवा बहुत उपयोगी साबित होगी।

निवेश में बाधा डालने पर होगा एक्शन

मुख्यमंत्री देवेंद्र फडणवीस का बड़ा बयान

2030 तक ट्रिलियन डॉलर की अर्थव्यवस्था का लक्ष्य

मुंबई। महाराष्ट्र के मुख्यमंत्री देवेंद्र फडणवीस ने कहा है कि राज्य में निवेश और उद्योग लगाने में बाधा देने वालों के खिलाफ कड़ी कार्रवाई की जाएगी। उन्होंने कहा कि इस तरह के संगठित अपराध पर अंकुश लगाने के लिए उनके खिलाफ सीधी कार्रवाई की जाएगी। इस अवसर पर मुख्यमंत्री देवेंद्र फडणवीस ने कहा कि महाराष्ट्र 2030 तक एक ट्रिलियन डॉलर की अर्थव्यवस्था बन जाएगा। हमें यह लक्ष्य 2028 में हासिल करना था, लेकिन देवेंद्र फडणवीस ने कहा कि कोरोनावायरस महामारी के कारण दो सालों तक आर्थिक विकास की दर नकारात्मक रही। उन्होंने कहा कि देश के कई राज्यों का कहना है कि वे एक ट्रिलियन डॉलर की अर्थव्यवस्था बनाएंगे, लेकिन महाराष्ट्र में यह विचार सबसे पहले आया। हमने एक रोडमैप बनाया। हमने 20 सीईओ की एक समिति बनाई। क्षेत्रीय योजना तैयार की गई।

विदेशी निवेश में महाराष्ट्र नंबर वन

उन्होंने कहा कि अभी डावोस गया था। वहां छह राज्य थे। कोई राज्य एक लाख करोड़ का निवेश नहीं ला पाया। हमने 16 लाख करोड़ का निवेश लाया। 2023-24 और 25 हर साल एफडीआई में महाराष्ट्र नंबर वन है। आज ही एफडीआई के थर्ड क्वार्टर के रिजल्ट में महाराष्ट्र नंवर वन है। उन्होंने कहा कि मुंबई के विकास के लिए मुंबई और एमएमआर क्षेत्र में बड़ी परियोजनाएं शुरू की गई हैं। मुंबई और एमएमआर क्षेत्र में दो या तीन महत्वपूर्ण परियोजनाएं हैं। बांद्रा से वर्सोवा सी लिंक पर काम चल रहा है। बाद में, वर्सोवा से मढ़ और वर्सोवा से भायंदर तक रेल संपर्क चलाया जाएगा और माधा पाइपलाइन विरार तक जाएगी।

मुंबई में बनेगा एक और बंदरगाह

उन्होंने आगे कहा कि हम एक मल्टीमॉडल कॉरिडोर भी बना रहे हैं। विरार से अलीबाग तक, यह एक लूप बना रहा है। मुंबई को एक तरह की गोलाकार सड़क मिलने जा रही है। इसके साथ ही, एक महत्वपूर्ण परियोजना है, वधावन बंदरगाह। हम एक नया बंदरगाह बना रहे हैं। जीएनपीटी पोर्ट हमारे देश के 65 प्रतिशत कंटेनर यातायात को संभालता है। वधावन बंदरगाह जेएनपीटी से तीन गुना बड़ा है। अब दुनिया का सबसे बड़ा जहाज वडवाना बंदरगाह पर पहुंचेगा। इसके साथ ही, हम उस बंदरगाह के साथ एक हवाई अड्डा भी बनाने जा रहे हैं।

अबू आजमी विस से निलंबित

मामला दर्ज, परिसर में प्रवेश पर प्रतिबंध

मुंबई। मुगल शासक औरंगजेब की तारीफ करने वाले सपा विधायक अबू आजमी बहुत बुरी तरह से फंस गए हैं। इस बयान के बाद से पहले उनके खिलाफ एफआईआर दर्ज हुई। विधानसभा की कार्यवाही से भी उन्हें पूरे सत्र के लिए निलंबित कर दिया गया। पर अब उनकी एंट्री पर भी बैन लग गया है। महाराष्ट्र के संसदीय कार्य मंत्री चंद्रकांत पाटिल ने सदन के पटल पर अबू आजमी के खिलाफ प्रस्ताव पेश किया, जिसे सदन ने पारित कर दिया। बताया जा रहा है कि इस सत्र के दौरान अबू आसिम आजमी के विधानसभा परिसर में घुसने पर भी पाबंदी रहेगी।

राष्ट्रीय नायकों के अपमान का सोच भी नहीं सकता

आजमी ने दावा किया कि उन्होंने किसी राष्ट्रीय नायक का अपमान नहीं किया। राज्य के बजट सत्र से निलंबित होने पर आजमी ने कहा कि यह उचित नहीं है। आजमी ने कहा, 'मैंने कभी ऐसा कुछ नहीं कहा। मैं किसी राष्ट्रीय नायक के खिलाफ कुछ बोलने की कभी सोच भी नहीं सकता। असम के मुख्यमंत्री (हिमंत बिस्व सरमा) ने (कांग्रेस नेता) राहुल गांधी और (सपा अध्यक्ष) अखिलेश यादव की तुलना औरंगजेब से की। जब मुझसे औरंगजेब के चरित्र के बारे में पूछा गया, तो मैंने कहा कि मैं युग में पैदा नहीं हुआ था।

जान से मारने की मिल रही धमकीः अबू आजमी

सपा विधायक ने कहा, लोग मुझे फोन कर रहे हैं और अपशब्द कह रहे हैं। मैं फोन नहीं उठा रहा हूं, मुझे जान से मारने की धमकी मिल रही है। अब (विधानसभा) अध्यक्ष ने मुझे निलंबित कर दिया है। मैं बस यही चाहता हूं कि विधानसभा चले। इसीलिए मैंने कहा कि मैं अपना बयान वापस लेता हूं। हमारे पास बहुत सारे मुद्दे हैं। हमारे क्षेत्र के लोगों को पानी नहीं मिल रहा है। सड़कें-सीवर खराब हैं और स्कूलों व अस्पतालों में समस्याएं हैं। हम उस पर चर्चा क्यों नहीं कर रहे हैं? इस पर सभी का समय क्यों बर्बाद करें? यही वजह है कि मैंने अपने शब्द वापस ले लिए।

रेलवे बोर्ड की बड़ी कार्रवाई

डीआरएम समेत पांच अधिकारी नपे

नई दिल्ली। महाकुंभ के दौरान नई दिल्ली स्टेशन पर 15 फरवरी की रात प्लेटफार्म पर हुई भगदड़ में रेलवे बोर्ड ने बड़ी कार्रवाई की है। इस हादसे में 18 लोगों की मौत हो गई थी और कई लोग घायल हो गए थे। मामले में डीआरएम सुखविंदर सिंह समेत समेत पांच अधिकारियों पर गाज गिरी है। इन सभी का ट्रांसफर कर दिया गया है। इनकी जगह नए अधिकारियों की तैनाती भी कर दी गई है। हालांकि रेलवे अधिकारी इसे रूटीन ट्रांसफर बता रहे हैं। उत्तर रेलवे के दिल्ली डिवीजन के डीआरएम सुखविंदर सिंह ट्रांसफर कर उनकी जगह पुष्पेश आर त्रिपाठी की तैनाती की गई है। वो अभी तक उत्तर मध्य रेलवे में तैनात थे। इसके अलावा एडीआरएम विक्रम सिंह राणा, सीनियर डिविजनल कमर्शियल मैनेजर (यात्री सेवाएं) आनंद मोहन, स्टेशन डायरेक्टर महेश यादव और आरपीएफ एएससी महेश चंद सैनी का ट्रांसफर किया गया है। इनकी नई पोस्टिंग की घोषणा अभी नहीं की गई है।

चैंपियंस ट्रॉफी : फाइनल में पहुंचा न्यूजीलैंड

दक्षिण अफ्रीका को 50 रनों से हराया

लाहौर। न्यूजीलैंड ने बुधवार को चैंपियंस ट्रॉफी के दूसरे सेमीफाइनल में दक्षिण अफ्रीका को 50 रनों से हरा दिया। इस जीत के साथ न्यूजीलैंड की टीम ने फाइनल में जगह पक्की कर ली है। न्यूजीलैंड ने पहले बल्लेबाजी करते हुए रचिन रविंद्र और केन विलियमसन के शतकों की बदौलत 50 ओवर में 6 विकेट खोकर 362 रन बनाए। इसके जवाब में दक्षिण अफ्रीका ने धीमी शुरुआत की और फिर लगातार अंतराल पर विकेट गंवाए, जिससे न्यूजीलैंड ने मैच पर मजबूत पकड़ बना ली। दक्षिण अफ्रीका की टीम 50 ओवर में नौ विकेट खोकर 312 रन ही बना सकी। दक्षिण अफ्रीका की ओर से डेविड मिलर ने नाबाद 100 रन बनाए। भारत और न्यूजीलैंड के बीच चैंपियंस ट्रॉफी 2025 का फाइनल रविवार (9 मार्च) को दुबई इंटरनेशनल स्टेडियम में खेला जाएगा।

दुबई में भारत से होगी खिताबी भिड़ंत

रचिन-केन ने खेली शतकीय पारी

न्यूजीलैंड ने बुधवार को दक्षिण अफ्रीका को लाहौर में खेले गए सेमीफाइनल में 80 रनों से हराया। सलामी बल्लेबाज रचिन रविंद्र और केन विलियमसन के शतक से न्यूजीलैंड ने आईसीसी चैंपियंस ट्रॉफी के सेमीफाइनल में दक्षिण अफ्रीका के खिलाफ छह विकेट पर 362 रन बनाए, जो टूर्नामेंट के इतिहास का सर्वोच्च स्कोर है। रविंद्र (108) और केन विलियमसन (102) ने शतक जड़ने के अलावा दूसरे विकेट के लिए 164 रन की साझेदारी की। टीम ने अंतिम 10 ओवर में 112 रन जोड़े। दक्षिण अफ्रीका की ओर से लुंगी एनगिडी सबसे सफल गेंदबाज रहे जिन्होंने 72 रन देकर तीन विकेट चटकाए।

पाक को बाय-बाय, दुबई में मिलेंगे

▪ दूसरे सेमीफाइनल के साथ ही पाकिस्तान में चैंपियंस ट्रॉफी का अंत हो जाएगा, क्योंकि अब चैंपियंस ट्रॉफी 2025 का फाइनल नौ मार्च को दुबई में भारत और न्यूजीलैंड के बीच खेला जाएगा। अगर भारत टूर्नामेंट के फाइनल में नहीं पहुंचता तो खिताबी मुकाबला लाहौर में खेला जाता।

डोनाल्ड ट्रंप को चीन ने दी चुनौती

'युद्ध चाहिए तो हम तैयार हैं'

बीजिंग। अमेरिकी राष्ट्रपति डोनाल्ड ट्रंप की नई टैरिफ नीति पर पलटवार करते हुए चीन ने बुधवार को कहा कि अगर अमेरिका ने व्यापारिक प्रतिबंधों के रूप में युद्ध की शुरुआत की है तो हम इसका मुकाबला करने के लिए पूरी तरह से तैयार हैं। चीन ने यह भी स्पष्ट किया कि अगर अमेरिका व्यापारिक युद्ध को आगे बढ़ाने का मन बना चुका है तो ड्रैगन इस लड़ाई को अंत तक लड़ेगा। चीन के अमेरिका स्थित दूतावास ने एक बयान में कहा, "अगर अमेरिका को युद्ध चाहिए, चाहे वह टैरिफ युद्ध हो, व्यापार युद्ध हो या कोई और प्रकार का युद्ध, तो हम इसे अंत तक लड़ने के लिए तैयार हैं।" यह बयान अमेरिकी राष्ट्रपति डोनाल्ड ट्रंप द्वारा 2 अप्रैल से भारत, चीन और अन्य देशों पर टैरिफ शुल्क लगाने की घोषणा के बाद आया है। अमेरिकी राष्ट्रपति डोनाल्ड ट्रंप ने अमेरिकी कांग्रेस के संयुक्त सत्र को संबोधित करते हुए कहा कि भारत और चीन सहित अन्य देशों द्वारा लगाए गए उच्च शुल्क बहुत अनुचित हैं। 2 अप्रैल से ये शुल्क लागू होंगे।

टैरिफ पर प्रतिक्रिया को अमेरिका तैयार

ट्रंप ने कहा, "दूसरे देशों ने दशकों तक हमारे खिलाफ टैरिफ का उपयोग किया है। अब हमारी बारी है कि हम उन देशों के खिलाफ इसे इस्तेमाल करना शुरू करें। अनगिनत अन्य देशों ने हम पर जो टैरिफ लगाए हैं, वे हमारी तुलना में बहुत अधिक हैं। यह बहुत अनुचित है।"

माणिकराव कोकाटे को मिली राहत

नासिक। महाराष्ट्र सरकार में राज्य के कृषि मंत्री माणिकराव कोकाटे को पिछले महीने नासिक की एक मजिस्ट्रेट अदालत ने धोखाधड़ी मामले में दोषी करार दिया था। उन्हें दो साल के कारावास की सजा सुनाई गई थी। हालांकि उसके बाद सत्र न्यायालय ने उनकी सजा निलंबित कर दी थी। उसके बाद से ही उनके मंत्री पद और विधायक पर तलवार लटक रही थी। विपक्ष के नेता इस मामले में कोकाटे के इस्तीफे की मांग कर रहे थे। पांच मार्च को सत्र न्यायालय ने मजिस्ट्रेट अदालत के आदेश पर रोक लगाते हुए उनकी सजा को स्थगित कर दिया है। राज्य के कृषि मंत्री माणिकराव कोकाटे को जैसे ही दोषी करार देते हुए दो साल की कारावास की सजा सुनाई गई थी तभी से विपक्ष के नेता यह कहते हुए कि उच्च न्यायालय द्वारा इस फैसले पर कोई रोक नहीं लगाई गई है, वो सरकार का रुख जानना चाहते थे। इस संबंध में महाराष्ट्र की मुख्यमंत्री देवेंद्र फडणवीस ने बीते सोमवार को कहा था, 'धोखाधड़ी के एक मामले में दोषी ठहराए गए राज्य के कृषि मंत्री माणिकराव कोकाटे के मामले में फैसला अदालत के आदेश के बाद विधानमंडल या राज्यपाल लेंगे।'

सेशन कोर्ट के फैसले से बचा मंत्री पद

ट्रंप से भी बड़ा सुरक्षा घेरा : मालीवाल

वायरल हुआ केजरीवाल का काफिला

नई दिल्ली। दिल्ली में आम आदमी पार्टी (आप) की हार के करीब एक महीने बाद अरविंद केजरीवाल 'मन की शांति' की तलाश में विपश्यना के लिए पंजाब पहुंचे हैं। मंगलवार शाम वह अपनी पत्नी सुनीता केजरीवाल के साथ पंजाब के होशियारपुर पहुंचे। वह होशियारपुर से लगभग 11 किलोमीटर दूर आनंदगढ़ गांव में स्थित धम्म धजा विपश्यना केंद्र में 10 दिन तक रहेंगे। इस बीच अरविंद केजरीवाल के काफिले का वीडियो सोशल मीडिया पर वायरल हो गया है। कभी वीआईपी कल्चर की खिलाफत करने वाले अरविंद केजरीवाल जब पंजाब पहुंचे तो उनके आगे पीछे गाड़ियों का लंबा काफिला दिखा। लाल-नीली बत्तियों वाली कई गाड़ियां आगे पीछे थीं। पूर्व मुख्यमंत्री के इस काफिले के वीडियो के साथ के साथ लोग तरह-तरह की टिप्पणियां कर रहे हैं। 'आप' की बागी राज्यसभा सांसद स्वाति मालीवाल ने एक्स पर लिखा, 'जिस पंजाब की जनता ने इतना प्यार दिया उससे इतना डर लगता है केजरीवाल जी को? सारी दुनिया को वीआईपी कल्चर पर टोकने वाले केजरीवाल जी आज खुद डोनाल्ड ट्रंप से भी बड़ा सुरक्षा घेरा लेकर घूम रहे हैं। गजब ही है कैसे पंजाब जैसे महान सूबे को सबने अपने ऐश आराम के साधन निकालने का जरिया बना लिया है।' गौरतलब है कि आम आदमी पार्टी के मुखिया अरविंद केजरीवाल को जेड कैटिगरी की सुरक्षा प्राप्त है।

न्यूज BRIEF

सर्बिया : संसद में फेंके गए स्मोक ग्रेनेड

सर्बिया। यूरोपीय देश सर्बिया की संसद में विपक्षी सांसदों ने मंगलवार को एक के बाद एक कई स्मोक ग्रेनेड और आंसू गैस के गोले फेंके। वह सार्बियाई सरकार की नीतियों के विरोध में गुस्सा दिखाया। इस घटना के दौरान संसद में काला और गुलाबी धुआं फैल गया। इस दौरान दो सांसद घायल भी हुए हैं।

सोनमर्ग में जबरदस्त हिमस्खलन

श्रीनगर। जम्मू एवं कश्मीर में एक जबरदस्त हिमस्खलन बुधवार की सुबह गांदेरबल के सोनमर्ग में स्थित सरबल क्षेत्र में हुआ है। हिमस्खलन के खतरनाक होने के बावजूद अभी तक जानमाल के नुकसान की कोई खबर नहीं आई है। यह घटना कैमरे में कैद हो गई जिसमें नजर आ रहा है कि पहाड़ी इलाके में कितनी तेजी से बर्फ फैली है।

पूर्वोत्तर भारत में भूकंप के झटके

इंफाल। भारत के पूर्वोत्तर राज्य मणिपुर बुधवार को लगातार दो बार भूकंप के झटके महसूस किए गए। इनमें से एक भूकंप की तीव्रता 5.7 थी।

इस भूकंप के झटके पूरे पूर्वोत्तर यानी असम से लेकर मेघालय तक में महसूस किए गए। अधिकारियों ने भूकंप की पुष्टि की है। भूकंप के झटके असम, मेघालय और क्षेत्र के अन्य हिस्सों में महसूस किए गए।

25 करोड़ जमा करें या जेल जाएं : सुको

नई दिल्ली। सुप्रीम कोर्ट ने सोना घोटाले की आरोपी नौहेरा शेख को दिए दो विकल्प दिए हैं। सुप्रीम कोर्ट ने कहा कि अगर 3 महीने में 25 करोड़ रुपये नहीं चुकाए तो जमानत रद्द कर दी जाएगी। कोर्ट ने सोना घोटाले की आरोपी नौहेरा शेख को निवेशकों से इकट्ठा किए गए पैसे का एक हिस्सा तीन महीने के भीतर वापस करने या जेल जाने का अल्टीमेटम दिया है। सुप्रीम कोर्ट ने प्रवर्तन निदेशालय को निर्देश दिया कि अगर 90 दिन की अवधि समाप्त होने पर एजेंसी के पास 25 करोड़ रुपये जमा नहीं किए जाते हैं तो शेख को हिरासत में ले लिया जाए। कोर्ट ने नोट किया कि शेख 11 नवंबर, 2024 से अदालत के लगातार आदेशों की अवहेलना कर रही है, जब आत्मसमर्पण के लिए समय बढ़ाया गया था, बशर्ते कि वह 25 करोड़ रुपये का भुगतान करे। हीरा गोल्ड एक्जिम प्राइवेट लिमिटेड की प्रबंध निदेशक शेख पर लाखों निवेशकों से 5600 करोड़ रुपये की धोखाधड़ी करने का आरोप है।

अमीरों का देश बन रहा भारत

191 हुई अरबपतियों की संख्या

नई दिल्ली। ग्लोबल रियल एस्टेट कंसल्टेंट कंपनी नाइट फ्रैंक का कहना है कि एक करोड़ डॉलर से अधिक की संपत्ति वाले उच्च नेटवर्थ भारतीयों की संख्या पिछले साल छह प्रतिशत बढ़कर 85,698 हो गई। नाइट फ्रैंक ने बुधवार को अपनी 'द वेल्थ रिपोर्ट-2025' जारी की। इसमें अनुमान लगाया गया है कि भारत में उच्च नेटवर्थ वालों (एचएनडब्ल्यूआई) की संख्या बढ़कर 2024 में 85,698 होने का अनुमान है जबकि पिछले साल यह 80,686 थी। कंपनी ने कहा कि 2028 तक यह संख्या बढ़कर 93,753 पर पहुंचने की उम्मीद है।

▪ धनाढ्यों की संख्या में केवल अमेरिका व चीन आगे

रिपोर्ट के अनुसार, भारत में वैश्विक स्तर पर 3.7 प्रतिशत एचएनआई रहते हैं और वर्तमान में यह अमेरिका (9,05,413), चीन (4,71,634) और जापान (1,22,119) के बाद चौथे स्थान पर है। उच्च नेटवर्थ वाले लोगों की बढ़ती संख्या देश की मजबूत दीर्घकालीन आर्थिक वृद्धि, बढ़ते निवेश अवसरों और विकसित हो रहे लग्जरी बाजार को दर्शाती है। यह भारत को वैश्विक धन सृजन में एक प्रमुख देश के रूप में स्थापित करती है। इससे भारत के बढ़ते दबदबे का भी पता चलता है।

अरबपतियों की संयुक्त संपत्ति 950 अरब डॉलर

भारत में अरबपतियों की आबादी में भी 2024 में सालाना आधार पर मजबूत वृद्धि हुई है। परामर्श कंपनी ने कहा, 'भारत में अब 191 अरबपति हैं। इनमें से 26 पिछले साल ही इस श्रेणी में शामिल हुए हैं। जबकि 2019 में यह संख्या सिर्फ सात थी।' भारतीय अरबपतियों की संयुक्त संपत्ति 950 अरब डॉलर आंकी गई है, जो अमेरिका (5,700 अरब डॉलर) और चीन (1,340 अरब डॉलर) के बाद वैश्विक स्तर पर तीसरे स्थान पर है।

दुर्लभ व्हिस्की की कीमतों में गिरावट

जुनून की हद तक लोकप्रिय शीर्ष 10 निवेश श्रेणियों के तहत आने वाली कलाकृतियों की कीमतों में बीते साल अधिकतम 18.3 प्रतिशत तक की गिरावट आई। नाइट फ्रैंक की रिपोर्ट के अनुसार, इस श्रेणी में शराब और दुर्लभ व्हिस्की की दरों में नौ प्रतिशत की कमी हुई। रिपोर्ट में बताया गया कि इन 10 वस्तुओं में केवल पांच की कीमतों में 2024 के दौरान वृद्धि हुई।

पश्चिम रेलवे चलाएगी चार जोड़ी स्पेशल ट्रेनें

होली एवं ग्रीष्मकालीन सत्र में यात्रियों को विशेष सुविधा

मुंबई। पश्चिम रेलवे द्वारा यात्रियों की सुविधा तथा होली एवं ग्रीष्मकाल के दौरान उनकी यात्रा मांग को पूरा करने के उद्देश्य से विभिन्न गंतव्यों के लिए विशेष किराए पर और चार जोड़ी स्पेशल ट्रेनें चलाने का निर्णय लिया गया है। पश्चिम रेलवे के मुख्य जनसंपर्क अधिकारी विनीत अभिषेक के अनुसार इन ट्रेनों का विवरण निम्नानुसार है।

1. ट्रेन संख्या 09075/09076 [32 फेरे]

- ट्रेन संख्या 09075 मुंबई सेंट्रल-काठगोदाम सुपरफास्ट स्पेशल प्रत्येक बुधवार को मुंबई सेंट्रल से 11.00 बजे प्रस्थान करेगी और अगले दिन 14.30 बजे काठगोदाम पहुंचेगी। यह ट्रेन 12 मार्च से 25 जून तक चलेगी। इसी तरह, ट्रेन संख्या 09076 काठगोदाम-मुंबई सेंट्रल सुपरफास्ट स्पेशल प्रत्येक गुरुवार को काठगोदाम से 17.30 बजे प्रस्थान करेगी और अगले दिन 20.55 बजे मुंबई सेंट्रल पहुंचेगी। यह ट्रेन 13 मार्च से 26 जून तक चलेगी।

2. ट्रेन संख्या 09185/09186 [34 फेरे]

- ट्रेन संख्या 09185 मुंबई सेंट्रल-कानपुर अनवरगंज सुपरफास्ट स्पेशल प्रत्येक रविवार को मुंबई सेंट्रल से 11.00 बजे प्रस्थान करेगी और अगले दिन 15.35 बजे कानपुर अनवरगंज पहुंचेगी। यह ट्रेन 9 मार्च से 29 जूनतक चलेगी। इसी तरह, ट्रेन संख्या 09186 कानपुर अनवरगंज-मुंबई सेंट्रल सुपरफास्ट स्पेशल प्रत्येक सोमवार को कानपुर अनवरगंज से 18.25 बजे प्रस्थान करेगी और अगले दिन 20.55 बजे मुंबई सेंट्रल पहुंचेगी। यह ट्रेन 10 मार्च से 30 जून तक चलेगी।

3. ट्रेन संख्या 09059/09060 [16 फेरे]

- ट्रेन संख्या 09059 उधना-खुर्दा रोड स्पेशल प्रत्येक बुधवार को उधना से 12.20 बजे प्रस्थान करेगी और अगले दिन 22.30 बजे खुर्दा रोड पहुंचेगी। यह ट्रेन 12 मार्च से 30 अप्रेल तक चलेगी। इसी तरह, ट्रेन संख्या 09060 खुर्दा रोड-उधना स्पेशल प्रत्येक शुक्रवार को खुर्दा रोड से 02.00 बजे प्रस्थान करेगी और अगले दिन 13.30 बजे उधना पहुंचेगी। यह ट्रेन 14 मार्च से दो मई तक चलेगी।

4. ट्रेन संख्या 09101/09102 [8 फेरे]

- ट्रेन संख्या 09101 वडोदरा-हरिद्वार सुपरफास्ट स्पेशल प्रत्येक शनिवार को वडोदरा से 16.50 बजे प्रस्थान करेगी और अगले दिन 14.30 बजे हरिद्वार पहुंचेगी। यह ट्रेन 8 से 29 मार्च तक चलेगी। इसी तरह, ट्रेन संख्या 09102 हरिद्वार-वडोदरा सुपरफास्ट स्पेशल प्रत्येक रविवार को हरिद्वार से 17.20 बजे प्रस्थान करेगी और अगले दिन 12.00 बजे वडोदरा पहुंचेगी। यह ट्रेन 9 से 30 मार्च तक चलेगी।

पश्चिम रेलवे का एसी स्पेशल ट्रेन

मुंबई। ट्रेन संख्या 09003 मुंबई सेंट्रल-दिल्ली सुपरफास्ट स्पेशल प्रत्येक मंगलवार और शुक्रवार को मुंबई सेंट्रल से 10.30 बजे प्रस्थान करेगी और अगले दिन 10.00 बजे दिल्ली पहुंचेगी। यह ट्रेन सात से 28 मार्च तक चलेगी। इसी तरह, ट्रेन संख्या 09004 दिल्ली-मुंबई सेंट्रल सुपरफास्ट स्पेशल प्रत्येक बुधवार और शनिवार को दिल्ली से 13.05 बजे प्रस्थान करेगी और अगले दिन 13.30 बजे मुंबई सेंट्रल पहुंचेगी। यह ट्रेन आठ से 29 मार्च तक चलेगी।

मध्य रेलवे चलाएगी 34 अनारक्षित ट्रेनें

1) दादर-रत्नागिरी त्रि-साप्ताहिक (6 सेवा)

- 01131 अनारक्षित विशेष 11, 13 और 16 मार्च को दादर से 14.50 बजे प्रस्थान करेगी और उसी दिन 23.40 बजे रत्नागिरी पहुंचेगी। (3 सेवाएं)। 01132 अनारक्षित विशेष 12, 14 और 17 मार्च को रत्नागिरी से 04.30 बजे प्रस्थान करेगी और उसी दिन 13.25 बजे दादर पहुंचेगी। (3 सेवाएं)।

2) दौंड- कलबुरगि सप्ताह में 5 दिन (20 सेवा)

- 01421 अनारक्षित विशेष विशेष 10 से 22 मार्च तक (13 , 16 और 20 मार्च को छोड़कर) दौंड से सुबह 05.00 बजे प्रस्थान करेगी और उसी दिन सुबह 11.20 बजे कलबुरगि पहुंचेगी। (10 सेवाएं)। 01422 अनारक्षित विशेष 10 से 22 मार्च तक (13 , 16 और 20 मार्च को छोड़कर) 16.10 बजे कलबुरगि से प्रस्थान करेगी और उसी दिन 22.20 बजे दौंड पहुंचेगी। (10 सेवाएं)।

3) दौंड-कलबुरगि द्वि-साप्ताहिक (8 सेवा)

- 01425 अनारक्षित विशेष नौ, 13, 16 और 20 मार्च (गुरुवार और रविवार) को 05.00 बजे दौंड से प्रस्थान करेगी और उसी दिन 11.20 बजे कलबुरगि पहुँचेगी। (4 सेवाएं)। 01426 अनारक्षित विशेष नौ, 13 , 16 और 20 मार्च (गुरुवार और रविवार) को 20.30 बजे कलबुरगि से प्रस्थान करेगी और अगले दिन 02.30 बजे दौंड पहुंचेगी। (4 सेवाएं)।

आय बढ़ाने के लिए उठाएं प्रभावी कदम : नितेश राणे

- महाराष्ट्र में नौका निर्माण परियोजनाओं की संभावना
- मंत्री ने की महाराष्ट्र सागरी मंडल के कार्यों की समीक्षा बैठक

मुंबई। महाराष्ट्र सागरी मंडल के कार्यों की समीक्षा को लेकर मत्स्य व्यवसाय एवं बंदरगाह मंत्री नितेश राणे की अध्यक्षता में एक बैठक आयोजित की गई। इस बैठक में महाराष्ट्र सागरी मंडल के मुख्य कार्यकारी अधिकारी प्रदीप पी., मुख्य अभियंता राजाराम गोसावी, वित्त नियंत्रक एवं मुख्य लेखा अधिकारी सारंगकर, उपजिलाधिकारी अंजली भोसले, जीएम रोहित पुरी और उपसंचालक (एडीबी) डा. महेश चंदूरकर उपस्थित थे। मंत्री नितेश राणे ने कहा कि महाराष्ट्र और मुंबई को एक विशाल और प्राकृतिक रूप से समृद्ध समुद्री तट प्राप्त है। इस क्षेत्र का व्यावसायिक उपयोग करके राज्य की आय बढ़ाने ाके प्रभावी उपाय किए जाने चाहिए। यदि इन स्थानों की उचित योजना बनाई जाए, तो महाराष्ट्र सागरी मंडळ को अधिक राजस्व प्राप्त हो सकता है। कोची मेट्रो के प्रतिनिधियों ने एक प्रस्ताव रखा कि केरल में बैकवाटर का उपयोग करके एक मेट्रो नेटवर्क विकसित किया गया है। मुंबई-ठाणे की नदियों में वॉटर मेट्रो सेवा शुरू करने से यातायात जाम की समस्या को कम किया जा सकता है।

पश्चिम रेलवे ने कमाया 134 करोड़ का राजस्व

अप्रेल, 2024 से फरवरी, 2025 के दौरान गहन टिकट जांच अभियान

मुंबई। पश्चिम रेलवे द्वारा सभी वैध यात्रियों को आरामदायक यात्रा और बेहतर सेवाएं सुनिश्चित करने के लिए मुंबई उपनगरीय लोकल ट्रेनों, मेल/एक्सप्रेस के साथ-साथ पैसेंजर ट्रेनों और हॉलिडे स्पेशल ट्रेनों में बिना टिकट/अनियमित यात्रियों पर अंकुश लगाने के लिए लगातार गहन टिकट जांच अभियान चलाए जा रहे हैं। पश्चिम रेलवे के वरिष्ठ वाणिज्य अधिकारियों की निगरानी में अत्यधिक अनुभवी टिकट जांच टीम द्वारा अप्रेल, 2024 से फरवरी, 2025 तक कई टिकट जांच अभियान चलाए गए, जिनसे 134.28 करोड़ रुपए की प्राप्ति की गई, जिनमें मुंबई उपनगरीय खंड से प्राप्त 42.74 करोड़रुपएभी शामिल हैं। पश्चिम रेलवे के मुख्य जनसम्पर्क अधिकारी विनीत अभिषेक के अनुसार फरवरी, 2025 के दौरान बिना बुक किए सामान के मामलों सहित 2.55 लाख बिना टिकट/अनियमित यात्रियों का पता लगाकर 16.74 करोड़रुपएकी राशि वसूल की गई। फरवरी के महीने में भी पश्चिम रेलवे ने मुंबई उपनगरीय खंड पर 94 हजार मामलों का पता लगाकर 4.64 करोड़रुपएका जुर्माना प्राप्त किया। एसी लोकल ट्रेनों में अनधिकृत यात्रा को रोकने के लिए नियमित औचक टिकट जांच अभियान चलाए जाते हैं। इन अभियानों के परिणामस्वरूप अप्रेल, 2024 से फरवरी, 2025 के दौरान लगभग 57,000 अनधिकृत यात्रियों पर जुर्माना लगाया गया है तथा लगभग 190 लाखरुपएकी राशि जुर्माने के रूप में वसूल की गई।

नवी मुंबई में महा स्वच्छता अभियान

तीन हजार नागरिकों की रही सहभागिता

- महाराष्ट्र भूषण नानासाहेब धर्माधिकारी की 103वीं जयंती
- स्वच्छता अभियान मनपा आयुक्त का विशेष मार्गदर्शन

नवी मुंबई। नवी मुंबई यातायात की दृष्टि से एक महत्वपूर्ण शहर है, जहां कई क्षेत्र अत्यधिक व्यस्त रहते हैं। इन सड़कों की नियमित सफाई के साथ-साथ विशेष रूप से राजमार्गों और उपेक्षित स्थानों की गहन सफाई पर भी मनपा आयुक्त डा. कैलास शिंदे के मार्गदर्शन में विशेष ध्यान दिया जा रहा है। इसी संदर्भ में, डा. नानासाहेब धर्माधिकारी प्रतिष्ठान, रेवदंडा की ओर से महाराष्ट्र भूषण वरिष्ठ निरूपणकार डा. नानासाहेब धर्माधिकारी की 103वीं जयंती के अवसर पर रविवार को नवी मुंबई में 'महा स्वच्छता' अभियान का विशेष आयोजन किया गया। रविवार की सार्वजनिक छुट्टी के दिन अधिक से अधिक नागरिकों की सहभागिता सुनिश्चित करने के उद्देश्य से नवी मुंबई मनपा के आठों विभागों में सड़कों के दोनों किनारों की सफाई के लिए इस अभियान की योजना बनाई गई। स्वच्छता संबंधी अभियानों से प्रेरित 3050 से अधिक श्रीसदस्य नागरिकों ने नवी मुंबई की आंतरिक सड़कों की सफाई कर इस अभियान को सफल बनाया। सुबह 7 बजे से शुरू हुए इस महा स्वच्छता अभियान की विस्तृत योजना बनाई गई थी।

नेरूल में अवैध निर्माण पर कड़ी कार्रवाई

- ऐसे अवैध निर्माणों पर जारी रहेगी कार्रवाई

नवी मुंबई। नवी मुंबई महानगरपालिका के अतिक्रमण विभाग की ओर से नोटिस देने के बावजूद संबंधित व्यक्तियों ने नोटिस पर ध्यान नहीं दिया, जिसके चलते अनधिकृत निर्माण के खिलाफ नवी मुंबई मनपा विभाग द्वारा आयुक्त डा. कैलास शिंदे के निर्देशानुसार तथा अतिरिक्त आयुक्त (2) डा. राहुल गेठे और उप आयुक्त (अतिक्रमण) भागवत डोईफोडे के मार्गदर्शन में अतिक्रमण विभाग ने नेरूल विभाग में निष्कासन की कार्रवाई की। नवी मुंबई मनपा के कार्यक्षेत्र में नेरूल विभाग अंतर्गत जितेंद्र वसंत कापसे, एनएल-बी-85/08, सेक्टर 10, नेरूल, नवी मुंबई, मनीष बी. गुप्ता/सतीश बी. गुप्ता, एनएल-बी-85/08, सेक्टर 10, नेरूल, नवी मुंबई और महेश वसंत वाईगवार, एनएल-1बी-85/9, सेक्टर 10, नेरूल, नवी मुंबई के स्थलों पर प्रत्यक्ष निरीक्षण करने पर लगभग 3.75 मी x 7.70 मी माप का G+4 आर.सी.सी. अनधिकृत निर्माण कार्य प्रगति पर होने की जानकारी मिली। उक्त अनधिकृत निर्माण कार्य करने वालों को नेरूल विभाग कार्यालय द्वारा महाराष्ट्र प्रादेशिक नियोजन एवं नगररचना अधिनियम 1966 की धारा 54 के तहत 17 फरवरी और 03 मार्च को नोटिस जारी की गई थी। किंतु, नोटिस की समय-सीमा समाप्त होने के बाद भी अनधिकृत निर्माण स्वेच्छा से नहीं हटाया गया। नवी मुंबई मनपा कार्यक्षेत्र में नेरूल विभाग के अंतर्गत अनधिकृत निर्माण निष्कासन अभियान का आयोजन कर अनधिकृत निर्माण को निष्कासित कर दिया गया। इस कार्रवाई को सहायक आयुक्त एवं विभाग अधिकारी सागर मोरे, कनिष्ठ अभियंता संजय सोनटक्के, अतिक्रमण विभाग के कर्मचारी, 10 मजदूर, 2 ब्रेकर, 1 गैस कटर तथा अतिक्रमण विभाग की पुलिस टीम एवं सुरक्षा रक्षकों की सहायता से अंजाम दिया गया। आगे भी इसी प्रकार की कार्रवाई कड़ाई से जारी रहेगी।

रानी स्टेशन पर ट्रेन का अतिरिक्त ठहराव

मुंबई। पश्चिम रेलवे द्वारा यात्रियों की सुविधा के लिए ट्रेन संख्या 09001/09002 मुंबई सेंट्रल-खातीपुरा सुपरफास्ट स्पेशल ट्रेन को रानी स्टेशन पर अतिरिक्त ठहराव प्रदान किया गया है। पश्चिम रेलवे के मुख्य जनसंपर्क अधिकारी विनीत अभिषेक के अनुसार विवरण इस प्रकार है। ट्रेन संख्या 09001 मुंबई सेंट्रल-खातीपुरा सुपरफास्ट स्पेशल को तत्काल प्रभाव से रानी स्टेशन पर अतिरिक्त ठहराव दिया गया है। यह ट्रेन रानी स्टेशन पर 10:33 बजे पहुंचेगी और 10:35 बजे प्रस्थान करेगी। इसी तरह, ट्रेन संख्या 09002 खातीपुरा-मुंबई सेंट्रल सुपरफास्ट स्पेशल को तत्काल प्रभाव से रानी स्टेशन पर अतिरिक्त ठहराव दिया गया है। यह ट्रेन रानी स्टेशन पर 00:50 बजे पहुंचेगी और 00:52 बजे प्रस्थान करेगी।

MAHAVITARAN Maharashtra State Electricity Distribution Co. Ltd

Invitation for bids on E-Tendering basis

of providing skilled outsourcing workers on contract basis at Panvel Rural division, Roha Division and Goregaon Division under Pen circle.

Publication of NIT in News Paper and MSEDCL Web site : 06/03/2025

Sr. No.	Tender No.	Brief scope of work	Tender Amount	Tender Fees	Tender Publication date
1	SE/Pen/HR/ T-20/2024-25	Work of providing skilled outsourcing workers on contract basis at **Panvel Rural division** under Pen circle.	400 Lakh	5,000/- + 18% GST	submission of bid: 06/03/2025 To 17/03/2025 up to 23:55 Hrs online
2	SE/Pen/HR/ T-21/2024-25	Work of providing skilled outsourcing workers on contract basis at **Roha division** under Pen circle.	600 Lakh	10,000/- + 18% GST	submission of bid: 06/03/2025 To 17/03/2025 up to 23:55 Hrs online
3	SE/Pen/HR/ T-22/2024-25	Work of providing skilled outsourcing workers on contract basis at **Goregaon division** under Pen circle.	756 Lakh	10,000/- + 18% GST	submission of bid: 06/03/2025 To 17/03/2025 up to 23:55 Hrs online

For details visit website http://etender.mahadiscom.in/eTender/eatApp
HO PR No 93/25 dt.05.03.2025 Superintending Engineer, MSEDCL, O&M circle, Pen.

जितेंद्र अव्हाड की याचिका पर सुनवाई 17 मार्च को

ठाणे। ठाणे सत्र न्यायालय में शिकायतकर्ता रिधा रशीद द्वारा दायर मामले में, एनसीपी विधायक जितेंद्र अव्हाड और सात सहयोगियों ने ठाणे सत्र न्यायालय में अग्रिम जमानत के लिए आवेदन प्रस्तुत किया। जितेंद्र अव्हाड और अन्य आरोपियों की अग्रिम जमानत याचिका पर सोमवार 17 मार्च को सुनवाई होगी। चार मार्च को ठाणे सत्र न्यायालय में रिधा रसीद द्वारा दायर मामले में राष्ट्रवादी कांग्रेस पार्टी (एनसीपी) के विधायक डॉ. जितेन्द्र आव्हाड व अन्य शामिल हैं। उक्त मामले में अग्रिम जमानत के लिए ठाणे सत्र न्यायालय की न्यायमूर्ति रूबी मालवणकर की अदालत में आवेदन दायर किया गया था।

आनंद आश्रम में शिवसेना शिलेदारों का 'जनसंवाद'

- पूर्व महापौर अशोक वैती और पूर्व विपक्षी नेता मनोज शिंदे ने किए सैकड़ों शिकायतों का निवारण

दिनेश चन्द्र रावल/ जागरूक टाइम्स

ठाणे। ठाणे मनपा क्षेत्र के नागरिकों की विभिन्न समस्याओं को समझने और जनता से सीधे संवाद करने के लिए, समस्या, सेवा और संतुष्टि के आधार पर, शिवसेना शिलेदारों ने मंगलवार (चार मार्च) से आनंद आश्रम में 'जन संवाद' गतिविधि का आयोजन किया गया।

राज्य के उपमुख्यमंत्री एकनाथ शिंदे, कल्याण सांसद डा. श्रीकांत शिंदे और ठाणे सांसद नरेश म्हस्के के मार्गदर्शन में, शिवसेना के पूर्व महापौर अशोक वैती और पूर्व विपक्षी नेता मनोज शिंदे ने सैकड़ों नागरिकों की शिकायतों का निवारण किया। अशोक वैती और मनोज शिंदे ने कहा कि आनंद आश्रम में हर मंगलवार को जनसंवाद गतिविधियां नियमित रूप से जारी रहेंगी और हर गुरुवार को ठाणे नगर निगम कर्मचारियों और ठाणे नगर निगम से संबंधित नागरिकों की शिकायतों और समस्याओं का समाधान किया जाएगा। शिवसेना के पूर्व महापौर अशोक वैती और पूर्व विपक्षी नेता मनोज शिंदे ने मंगलवार को ठाणे के टेम्बी नाका पर स्थित आनंद आश्रम में समस्या, सेवा और संतुष्टि के आधार पर एक जन संवाद गतिविधि का आयोजन किया।

इस जनसंवाद में मुख्य रूप से शिक्षा, स्वास्थ्य, जल, आश्रय, खेल, कला, विज्ञान और वर्तमान स्थिति में सामाजिक संघर्ष सहित ठाणे शहर विकास योजना से संबंधित समस्याओं को हल करने पर जोर दिया गया।

MAHATRANSCO Maharashtra State Electricity Transmission Co. Ltd.

NOTICE INVITING TENDER CPD/140 -2024-25

Tenders are invited through e-Tendering in SRM Two Bid system from the registered vendors for Supply of following:

Tender No. & Description of Material	Estimated Amount (in Rs. Lakhs) / Tender Fee (in Rs.)	Due Date & Time (Hrs.) Submission & Opening of Tender
SP/T-0620/0225 [RFX No.5000001365] [1st Call] Procurement of 11kV CBs (Circuit Breakers) for R&M schemes at Amravati Zone of MSETCL.	136.73 / 5000.00	17.03.2025 17:00 / 17.03.2025 17:15

Contact Person: Office of the Executive Engineer (P&C)
Tel.No.022-69852720/022-69852717 Cell.No.09619469933
Email:cecpa@mahatransco.in,secpa@mahatransco.in, eegrp6@mahatransco.in, eepc@mahatransco.in
For further details visit our website **http://www.srmetender.mahatransco.in**
Any further amendments will be published on the MSETCL website www.mahatransco.in.
So bidders are requested to check the website.

Sd/-
Executive Engineer (P&C)

मुंबई झोपडपट्टी सुधार मंडल म्हाडा MHADA

(महाराष्ट्र गृह निर्माण एवं क्षेत्र विकास प्राधिकरण)
की क्षेत्रिय इकाई
फोन नं. 022-66405250, ई-मेल: eee.east1@gmail.com
संदर्भ क्र. ईई/पूर्व/एमएसआईबी/ई-निविदा/76/2024-25

ई-निविदा सूचना क्र. 76

कार्यपालन अभियंता (पूर्व) डिविजन, मुंबई झोपडपट्टी सुधार मंडल (म्हाडा की इकाई), **कमरा नं. 536, 4 था तल,** गृह निर्माण भवन, बांद्रा (पूर्व) मुंबई 400051, फोन नं. (022) 66405251 द्वारा ई-निविदा प्रक्रिया माध्यम से किसी शासकीय/अर्द्ध शासकीय संस्था या उपयुक्त वर्ग में पंजीकृत ठेकेदारों से 09 नग कार्यों हेतु बी-1 (प्रतिशत दर) प्रपत्र में खुली निविदा/नियमित निविदा आमंत्रित है। विस्तृत निविदा सूचना एवं निविदा दस्तावेज महाराष्ट्र शासन के पोर्टल **https://mahatenders.gov.in** पर उपलब्ध है एवं इसे डाउनलोड कर सकते है। बोली दस्तावेज वेबसाइट पर अपलोड कर सकते है। निविदा दस्तावेज का विक्रय दिनांक **06.03.2025 को दोपहर 10.30 बजे** से प्रारंभ होगा एवं दस्तावेज विक्रय की अंतिम दिनांक **13.03.2025 को शाम 6.15 बजे** तक है। शुद्धि पत्र/संशोधन यदि कोई हो, वेबसाइट **https://mahatenders.gov.in** पर प्रकाशित है। सक्षम अधिकारी के पास किसी भी या सभी निविदाओं को बिना कारण बताएं निरस्त करने का अधिकार सुरक्षित है। सशर्त प्रस्ताव स्वीकार नहीं होंगे।

म्हाडा- राष्ट्र का एक अग्रणी गृह निर्माण प्राधिकरण
सीपीआरओ/ए/141 **कार्यकारी अभियंता (पूर्व) मुं. झो. सु. मंडल, मुंबई**

Follow us: @mhadaofficial

यूबीटी नेता ज्योति पाटिल की मांग

तीसरा पक्ष करे सफाई कार्य का ऑडिट

दिवा शहर के अंदरूनी इलाकों में गंदगी का आलम

ठाणे। दिवा शहर के अंदरूनी इलाकों में गंदगी का आलम है और अंदरूनी नालियों और नालों की सफाई न होने की वजह से कुछ इलाकों में सड़कों पर गंदगी की तस्वीर बनी हुई है। जबकि कुछ इलाकों में खुले में कचरा पड़ा हुआ दिखाई देता है। जिसकी वजह से मच्छर पनप रहे हैं। जिसकी वजह से मलेरिया, हैजा जैसी बीमारियों का फैलना स्वाभाविक है। शिवसेना यूबीटी की नेता ज्योति पाटिल ने नगर आयुक्त से मांग की है कि दिवा शहर में आंतरिक नाली सफाई, नाले सफाई और स्वच्छता का ऑडिट और जांच तीसरे पक्ष के संगठन द्वारा की जाए। ताकि सच्चाई पालिका प्रशासन के सामने आ सके और स्वच्छता अभियान में दिवा शहर का नाम भी कही न कहीं जुड़ सके। यहां की आम जनता टीएमसी की दिवा के प्रबंधन से संतुष्ट नहीं है और नागरिकों की अक्सर शिकायत रहती है कि मनपा के कर्मचारी और प्रशासन सफाई के मामले में ढिलाई बरतते हैं।

काम के जांच की जरूरत

दिवा में सफाई के मामले में प्रशासन द्वारा किए गए काम की जांच की जरूरत है। आंतरिक नाले और नालियां अभी भी जाम हैं और नालियों में गाद जमा होने के कारण शहर के कुछ हिस्सों में गंदगी सड़कों पर बह रहा है। दुर्गंध से बचने के लिए रहवासियों को नाक व मुंह पर रुमाल रख कर निकलना पड़ता है। ज्योति पाटिल ने आरोप लगाया है कि इस गंभीर समस्या को नजर अंदाज किया जा रहा है। जबकि दिवा शहर में आंतरिक नाले और नालियों की समय पर सफाई करके बहती गंदगी से रास्ता साफ करना जरूरी है।

पश्चिम रेलवे द्वारा मुंबई सेंट्रल-काठगोदाम तथा मुंबई सेंट्रल-अनवरगंज के बीच उत्सव विशेष गाडियों का परिचालन

गाडी नं.	प्रारंभ एवं गंतव्य	परिचालन दिन	प्रस्थान	आगमन
09075	मुंबई सेंट्रल-काठगोदाम (सुपरफास्ट साप्ताहिक)	12.03.2025 से 25.06.2025 तक	11.00 बजे (बुधवार)	14.30 बजे (अगले दिन)
09076	काठगोदाम-मुंबई सेंट्रल (सुपरफास्ट साप्ताहिक)	13.03.2025 से 26.06.2025 तक	17.30 बजे (गुरुवार)	20.55 बजे (अगले दिन)
विराम: बोरीवली, वापी, वलसाड, उधना, वडोदरा, रतलाम, डाकनिया तलाव, गंगापुर सिटी, हिंडौन सिटी, भरतपुर, मथुरा, हाथरस सिटी, बडौन, बरेली जं., बरेली सिटी, इज्जतनगर, बाहेरी, किच्छा, लालकुआ तथा हल्दवानी स्टेशन्स दोनो दिशाओं में।				
वर्गीकरण: एसी 2 टायर, एसी 3 टायर, स्लीपर क्लास तथा जनरल सेकंड क्लास कोचेस।				
09185	मुंबई सेंट्रल-कानपुर अनवरगंज (सुपरफास्ट साप्ताहिक)	09.03.2025 से 29.06.2025 तक	11.00 बजे (बुधवार)	15.35 बजे (अगले दिन)
09186	कानपुर अनवरगंज-मुंबई सेंट्रल (सुपरफास्ट साप्ताहिक)	10.03.2025 से 30.06.2025 तक	18.25 बजे (गुरुवार)	20.55 बजे (अगले दिन)
विराम: बोरीवली, वापी, वलसाड, उधना, वडोदरा, रतलाम, डाकनिया तलाव, गंगापुर सिटी, भरतपुर, मथुरा जं., मथुरा केंट, हाथरस सिटी, कासगंज, फरूखाबाद, कन्नौज तथा बिल्हार स्टेशन्स दोनो दिशाओं में।				
वर्गीकरण: एसी 2 टायर, एसी 3 टायर, स्लीपर क्लास तथा जनरल सेकंड क्लास कोचेस।				

गाडियों के समय, विराम एवं वर्गीकरण के विस्तृत जानकारी के संबंध में हेतु यात्री कृपया www.enquiry.indianrail.gov.in देखें।

गाडी नं. 09075 तथा 09185 का आरक्षण 06.03.2025 से सभी पीआरएस काउंटर्स एवं आईआरसीटीसी वेबसाइट पर खुलेगा। उक्त गाडी विशेष गाडी एवं विशेष दरों पर चलाई जाएंगी।

पश्चिम रेलवे
www.wr.indianrailways.gov.in
हमें लाइक करें : facebook.com/WesternRly
हमें फॉलो करें : X.com/WesternRly

सभी आरक्षित टिकटधारक अपने साथ मूल आईडी पहचान पत्र रखें।

पुणे महानगरपालिका

मध्यवर्ती भांडार कार्यालय,
पुणे महानगरपालिका, पुणे 5

जाहिरात क्र. 5/1591 दि. 05/03/2025

निविदा विक्री कालावधी दिनांक :- 06/03/2025 ते 15 /03 /2025 दुपारी
निविदा स्वीकृती कालावधी दिनांक :-06/ 03 / 2025 ते 15/03/2025 दुपारी 2 .30 पर्यंत निविदा उघडणे कालावधी दिनांक : 17/03/2025 दुपारी 12 .00 वाजता

निविदा जाहिरात

निविदा क्रमांक	कामाचे नाव	एकुण निविदा रक्कम	बयाणा रक्कम रुपये	कामाची मुदत	निविदा संच किंमत रुपये	निविदा विषयक जबाबदार व्यक्तीचे नाव व मोबाईल क्रमांक
निविदा क्रमांक - 32, हाईवेअर - 10, सन 2024-25	स्व. गोपीनाथ मुंडे व्यायामशाळा स.नं. 2 कोंढवा बुद्रुक या ठिकाणी व्यायमशाळा साहित्य खरेदी करणे.	29,99,622.30	29,996/-	30 दिवस	1359 /-	योगेश माळी (कार्यकारी अभियंता) अनिल सगर (वरिष्ठ लिपिक) 020-25501182

अ) पुणे मनपाची वरील कामे ही अनुभवी / म.न.पा. मान्यता प्राप्त ठेकेदारांकडून (कामासाठी पूर्वपात्रता अटी टेंडर सेट मध्ये नमूद केल्यानुसार) करून घ्यवयाची आहेत.
ब) सदर कामाबाबतचे निविदा संच विक्री, स्वीकृती तसेच निविदा अटी/शर्ती ई. बाबतचा सर्व तपशील निविदा संचा मध्ये नमूद केला असून सदर कामाचे निविदा संच https://mahatenders.gov.in या वेबसाईटवर उपलब्ध आहे. निविदा संचाची विक्री व स्वीकृती सदर वेबसाईटवर फक्त ऑनलाइन पद्धतीने करण्यात येत असून सर्व निविदा दोन पाकीट पध्दतीने मागविण्यात येत आहेत.
क) निविदा प्रक्रिया शेवटच्या दिवशी निविदा संच प्राप्त न झाल्यास व स्वीकृतीच्या शेवटच्या दिवशी ऑनलाइन सादरीकरण न झाल्यास याची सर्वस्वी जबाबदारी टेंडरदाराची राहील.
ड) ऑनलाइन निविदा प्रक्रिया बाबतची संपूर्ण माहिती मध्यवर्ती भांडार विभाग पुणे म.न.पा. येथे मिळेल.
इ) कार्यालयीन आदेश क्र. अतिमआ (वि)/32 दिनांक 22/04/2016 नुसार बयाणा रक्कम इ.सी.एस./आर.टी.जी.एस./एन.इ.एफ.टी. या सुविधेमार्फतच स्वीकारण्यात येणार आहे.

सही/-
(किशोर शिंदे)
उप आयुक्त
मध्यवर्ती भांडार कार्यालय
पुणे महानगरपालिका

दीवा में अवैध निर्माण पर चला बुलडोजर

ठाणे। दिवा वार्ड समिति की अतिक्रमण विभाग टीम ने चार मार्च को अनधिकृत निर्माण के खिलाफ कार्रवाई की है। ठाणे नगर निगम आयुक्त सौरव राव के निर्देशानुसार , दिवा शहर के वार्ड 28 में अवैध निर्माण पर ठाणे नगर निगम के उपायुक्त मनीष जोशी और दिवा वार्ड समिति के सहायक आयुक्त राजेंद्र गिरी द्वारा उक्त कार्रवाई की गई है।

महाराष्ट्र की अर्थव्यवस्था ऊंचाई पर पहुंचेगी : राज्यपाल

जागरूक टाइम्स संवाददाता

मुंबई। मुंबई के निकट विकसित हो रहे वाढवण बंदर और नवी मुंबई में अंतरराष्ट्रीय हवाई अड्डे के कारण महाराष्ट्र की अर्थव्यवस्था ऊंचाई पर पहुंचेगी और इससे सूक्ष्म, लघु और मध्यम उद्योगों को बड़ा बढ़ावा मिलेगा, ऐसा प्रतिपादन राज्यपाल सी. पी. राधाकृष्णन ने किया। 'विकसित भारत के लिए लघु - मध्यम उद्योग क्षेत्र का सतत विकास' विषय पर आयोजित शिखर सम्मेलन का उद्घाटन राज्यपाल राधाकृष्णन की प्रमुख उपस्थिति में बुधवार को मुंबई में हुआ, इस दौरान वे बोल रहे थे। इस सम्मेलन का आयोजन महाराष्ट्र इंडस्ट्रियल डेवलपमेंट एसोसिएशन और एसएमई चेंबर ऑफ इंडिया द्वारा किया गया था। प्रधानमंत्री नरेंद्र मोदी के नेतृत्व में भारत को 5 ट्रिलियन डॉलर की अर्थव्यवस्था बनाने में लघु और मध्यम उद्योगों का योगदान महत्वपूर्ण रहेगा। बड़े उद्योग, लघु उद्योग और सूक्ष्म उद्योग एक-दूसरे के पूरक होते हैं, इसलिए यदि सूक्ष्म, लघु और मध्यम उद्योगों का विस्तार होगा तो इससे बड़े उद्योगों को भी मदद मिलेगी, यह कहना राज्यपाल का।

- बंदरगाह, नवी मुंबई विमानतल से सूक्ष्म, लघु और मध्यम उद्योगों को बढ़ावा
- राज्यपाल ने प्रदान किए 23वां "इंडिया एसएमई उत्कृष्टता पुरस्कार" और 14वां "प्राइड ऑफ महाराष्ट्र" पुरस्कार

विकसित भारत में प्रत्येक का योगदान आवश्यक

- विकसित भारत के लक्ष्य को प्राप्त करने के लिए देश के प्रत्येक व्यक्ति को अपना योगदान देना आवश्यक है। जापान की प्रगति में सूक्ष्म, लघु और मध्यम उद्योगों का योगदान बहुत महत्वपूर्ण रहा है। औद्योगिक विकास में लघु और मध्यम उद्योगों की भूमिका अत्यंत महत्वपूर्ण है, और इस दिशा में एसएमई चेंबर लघु उद्योगों को सशक्त बनाने का उत्कृष्ट कार्य कर रहा है। राज्यपाल के हाथों इस अवसर पर राज्य के विभिन्न लघु और मध्यम उद्योगों को 23वें "इंडिया एसएमई उत्कृष्टता पुरस्कार" और 14वें "प्राइड ऑफ महाराष्ट्र" पुरस्कार प्रदान किए गए।

राज्यपाल ने किया लीगल सेल का उद्घाटन

इस अवसर पर राज्यपाल के हाथों राष्ट्रीय लघु और मध्यम उद्योग उत्पादकता अभियान, एसएमई टीवी और एसएमई लीगल सेल का उद्घाटन भी किया गया। महाराष्ट्र इंडस्ट्रियल डेवलपमेंट एसोसिएशन ने अपनी रजत जयंती वर्षगांठ तथा एसएमई चेंबर ऑफ इंडिया के 32वें स्थापना दिवस के उपलक्ष्य में इस सम्मेलन का आयोजन किया था। इस कार्यक्रम में एसएमई चेंबर के संस्थापक और अध्यक्ष चंद्रकांत सालुंखे, राज्यपाल के सचिव डॉ. प्रशांत नारनवरे, एएचआई मीडिया लैबोरेट्रीज के अध्यक्ष डॉ. जी. एम. वारके, एमआईडीए के मुख्य सलाहकार मोहन राठौड़, उपाध्यक्ष सुदेश वैद्य, एल एंड टी - सुफिन लिमिटेड के भद्रेश पाठक समेत कई उद्यमी और महिला उद्यमी उपस्थित थे।

सांस्कृतिक नीति के क्रियान्वयन में कौशल विकास पर जोर : शेलार

जागरूक टाइम्स संवाददाता

मुंबई। राज्य की सांस्कृतिक नीति के प्रभावी क्रियान्वयन के साथ-साथ, इस नीति के माध्यम से कौशल विकास से जुड़े पाठ्यक्रमों की शुरुआत कर युवा पीढ़ी के लिए नवोन्मेषी रोजगार अवसर कैसे उपलब्ध कराए जा सकते हैं, इस पर कार्ययोजना तैयार की जानी चाहिए, ऐसा बयान सांस्कृतिक कार्य मंत्री एड. आशिष शेलार ने दिया।पूर्व सांसद विनय सहस्त्रबुद्धे की अध्यक्षता में एक समिति गठित की गई है, जो राज्य की सांस्कृतिक नीति के क्रियान्वयन की देखरेख करेगी। इस समिति की बैठक मंत्रालय में मंत्री शेलार की अध्यक्षता में आयोजित की गई।इस बैठक में नीति निर्माण में योगदान देने वाले पूर्व सदस्य और नई कार्यान्वयन समिति के सदस्य उपस्थित थे। राज्य की सांस्कृतिक नीति के प्रभावी क्रियान्वयन के लिए महत्वपूर्ण चर्चा हुई, और विभिन्न सुझाव प्रस्तुत किए गए। बैठक में पद्मश्री गिरीश प्रभुणे, संगीतकार कौशल इनामदार, श्रीमती अनीता यलमटे, आचार्य हेमंतराजे पी. मावले, सुनील दादोजी भंडगे, लेखक अभिराम भडकमकर, शितूदादा म्हसे, पत्रकार राजेश प्रभु सालगांवकर, जगन्नाथ कृष्णा दिलीप, दर्शनिका विभाग के कार्यकारी संपादक व सचिव डॉ. दिलीप बलसेकर, सांस्कृतिक निदेशक विभीषण चवरे, पुरालेख संचालनालय निदेशक सुजीतकुमार उगले, साहित्य अकादमी सह-निदेशक सचिन निंबालकर और रंगभूमि निरीक्षण सचिव संतोष खामकर उपस्थित थे।

औरंगजेब विवाद पर बोले यूबीटी प्रमुख उद्धव ठाकरे

अबू आजमी को स्थायी रूप से करें निलंबित

अबू आजमी के निलंबन पर सपा प्रमुख ने जताई आपत्ति

- जागरूक टाइम्स संवाददाता

मुंबई। सपा विधायक अबू आजमी के निलंबन का सत्ता पक्ष और विपक्ष दोनों ने स्वागत किया है। शिवसेना-यूबीटी के चीफ उद्धव ठाकरे ने मांग की है कि अबू आजमी को केवल एक सत्र के लिए नहीं बल्कि स्थायी रूप से निलंबित कर दिया जाना चाहिए। उद्धव ठाकरे ने कहा कि बजट सत्र दो-तीन हफ्ता चलेगा। स्थायी रूप से निलंबन होना चाहिए। निलंबन पर सपा चीफ अखिलेश यादव ने आपत्ति जताते हुए कहा था कि सच पर लगाम नहीं लगाया जा सकता। इस पर उद्धव ठाकरे ने जवाब देते हुए कहा कि वो आपत्ति जताएं लेकिन पूरे महाराष्ट्र ने अबू आजमी के बयान पर आपत्ति जताई है। उद्धव ने कहा कि उनको चुनकर लाना है तो यूपी से चुनकर लाएं। सच का क्या मतलब है, सच वह जानते हैं।

अखिलेश ने किया अबू आजमी का बचाव

शिवसेना-यूबीटी और सपा दोनों ही इंडिया गठबंधन का हिस्सा है। अखिलेश यादव ने अबू आजमी का बचाव करते हुए कहा था,निलंबन का आधार यदि विचारधारा से प्रभावित होने लगेगा तो अभिव्यक्ति की स्वतंत्रता और परतंत्रता में क्या अंतर रह जाएगा। हमारे विधायक हों या सांसद उनकी बेख़ौफ़ दानिशमंदी बेमिसाल है। कुछ लोग अगर सोचते हैं कि 'निलंबन' से सच की जुबान पर कोई लगाम लगा सकता है तो फिर ये उनकी नकारात्मक सोच का बचपना है। आज़ाद ख्याल कहे आज का, नहीं चाहिए भाजपा।

उद्धव ने की सरकार से मांग

उद्धव ठाकरे ने कहा कि मैंने पहले भी कहा है कि छत्रपति शिवाजी महाराज हो या छत्रपति सांभाजी महाराज हो जो भी हमारे महाराष्ट्र के भगवान हैं। उनके खिलाफ गलत नहीं बोलना चाहिए। यह सरकार पर है कि वह इसको लेकर कठोर नियम बनाए।संसद में ऐसा नियम बनाया जाना चाहिए। वहीं, छावा फिल्म को लेकर उद्धव ठाकरे ने कहा कि महायुति में केवल छत्रपति सांभाजी महाराज के बारे में दिखाया गया है लेकिन शिवाजी महाराज के बारे में भी दिखाया जाना चाहिए। हमें उनके बारे में जानना चाहिए जिन्होंने मौत को गले लगा लिया लेकिन धर्म को नहीं छोड़ा।

विधायक नरेंद्र मेहता का प्रयास सफल

गंदगी से यात्रियों को मिली मुक्ति : गाड़ोदिया

- रेलवे शौचालय को मिला नया ठेकेदार
- 'पे एंड यूज' के तहत तीन साल का ठेका

जागरूक टाइम्स संवाददाता

मीरा भायंदर। स्थानीय विधायक नरेंद्र मेहता के विशेष प्रयास सफल रहा और भायंदर पश्चिम में बालाजी नगर के पास स्थित रेलवे परिसर के शौचालय को अब नया ठेकेदार मिल गया है जिससे महीनों से बंद पड़े शौचालय के बाहर फैल रही शौच की गंदगी से अब रेलवे के यात्रियों को मुक्ति मिल गई है। पूर्व सांसद राजन विचारे के प्रयासों से भायंदर पश्चिम में बालाजी नगर के पास की टिकट खिड़की के सामने शौचालय का निर्माण किया गया था यह शौचालय विगत कई माह से बंद पड़ा हुआ था। जिससे इसके बाहर ही शौच करने वालों की वजह से परिसर में गंदगी फैल रही थी जिसकी शिकायत पूर्व नगरसेवक ओमप्रकाश गाड़ोदिया ने रेलवे के अधिकारियों से की थी साथ ही विधायक नरेंद्र मेहता को भी इस शौचालय की समस्या के बारे में बताया था। मेहता ने रेलवे अधिकारियों से कहा कि अगर रेलवे प्रशासन इस शौचालय को संचालित करने में अक्षम है तो इसे मनपा को हस्तांतरित कर दें। मनपा इसे संचालित करेगी। विधायक नरेंद्र मेहता के हस्तक्षेप के बाद अब रेल यात्रियों को राहत मिली है।

इस शौचालय की देखरेख अब चौधरी इंटरप्राइजेज,मुंबई नामक कंपनी को तीन वर्षों के लिए दे दिया गया है। इस शौचालय को 'पे एंड यूज' के तहत मरम्मत और संचालित करने का ठेका दिया गया है जिसकी मुद्दत पांच मार्च 2025 से चार मार्च 2028 तक है। गाड़ोदिया ने जनता को राहत पहुंचाने के कार्य में सहयोग करने के लिए विधायक नरेंद्र मेहता के साथ ही रेलवे का आभार व्यक्त किया है।

विश्व महिला दिवस आठ को

जागरूक टाइम्स संवाददाता

नवी मुंबई। स्वच्छ शहर का गौरव बढ़ाने के लिए नवी मुंबई मनपा को विभिन्न संस्थाओं का महत्वपूर्ण योगदान प्राप्त होता है। इसी के तहत 'रन फॉर क्लीन नवी मुंबई (चलो दौड़ें स्वच्छ नवी मुंबई के लिए)' यह एक अभिनव उपक्रम विश्व महिला दिवस के अवसर पर 8 मार्च को नवी मुंबई मनपा के सहयोग से डॉ. डी. वाय. पाटील डीम्ड टू बी यूनिवर्सिटी ऑफ हॉस्पिटैलिटी एंड टूरिज्म स्टडीज की ओर से 'घे भरारी' शीर्षक के अंतर्गत आयोजित किया जा रहा है। 8 मार्च को सुबह 6.30 बजे, सायन-पनवेल महामार्ग के निकट स्थित सर्विस रोड पर डॉ. डी. वाय. पाटील स्टेडियम के मुख्य प्रवेश द्वार से इस महिला मिनी मैराथन की शुरुआत होगी। 5 किमी की इस मिनी मैराथन में विभिन्न आयु वर्ग की महिलाएं भाग ले सकती हैं। स्वच्छता का संदेश प्रसारित करते हुए दौड़ने वाली यह मिनी मैराथन दौड़ने के महत्व को उजागर करते हुए स्वस्थ जीवन की आवश्यकता पर भी प्रकाश डालेगी। इस महिला मिनी मैराथन के माध्यम से महिला सशक्तिकरण का सम्मान किया जाएगा और साथ ही स्वच्छ एवं हरित नवी मुंबई को प्रोत्साहन मिलेगा। घर से ही कचरा वर्गीकरण को बढ़ावा देते हुए अधिक टिकाऊ और सर्वसमावेशी भविष्य की दिशा में आगे बढ़ते हुए, यह मैराथन स्वच्छता का संदेश जनमानस में प्रसारित करेगी। 'घे भरारी' महिला मिनी मैराथन में भाग लेने के लिए पंजीकरण आवश्यक है। मनपा ने उपरोक्त जानकारी देते हुए बताया कि अधिक जानकारी के लिए 8097109241 / 8369275667 पर संपर्क किया जा सकता है।

- चलो दौड़ें स्वच्छ नवी मुंबई के लिए
- स्वच्छता का संदेश प्रसारित करने को दौड़ेगी महिलाएं

ई-टेक्सटाइल पोर्टल का दूसरा चरण

वस्त्र उद्योग के लिए डिजिटल क्रांति : संजय सावकारे

जागरूक टाइम्स संवाददाता

मुंबई। वस्त्र उद्योग विभाग ने वस्त्र उद्योग के लिए अनुदान प्रबंधन प्रणाली को और मजबूत करने के उद्देश्य से ई-टेक्सटाइल पोर्टल के दूसरे चरण को विकसित किया है। यह चरण वस्त्र उद्योग में डिजिटल क्रांति लाने वाला होगा, ऐसा वस्त्र उद्योग मंत्री संजय सावकारे ने कहा। मंत्रालय में ई-टेक्सटाइल पोर्टल के दूसरे चरण के मोबाइल ऐप का उद्घाटन और "टेक्सकनेक्ट" मासिक पत्रिका का विमोचन वस्त्र उद्योग मंत्री संजय सावकारे के हाथों संपन्न हुआ। इस अवसर पर वस्त्र उद्योग विभाग के प्रधान सचिव वीरेंद्र सिंह, वस्त्र उद्योग आयुक्त संजय दैने, रेशम संचालनालय के निदेशक विनय मून, उप सचिव श्रीकृष्ण पवार, रेशम विभाग की उप सचिव श्रद्धा कोचरेकर और अन्य अधिकारी उपस्थित थे। मंत्री संजय सावकारे ने बताया कि आईसीआईसीआई बैंक के सहयोग से विकसित इस पोर्टल के माध्यम से अब अनुदान प्रक्रिया को तेज किया जा रहा है, जिससे अधिक पारदर्शिता और विस्तारित सेवाएं उपलब्ध होंगी। इन सेवाओं में तकनीकी वस्त्र उद्योग, लघु वस्त्र उद्योग, हथकरघा, रेशम उद्योग और संबंधित घटक शामिल हैं। दूसरे चरण के उद्घाटन के साथ, ई-टेक्सटाइल पोर्टल अब तकनीकी वस्त्र उद्योग, हथकरघा और रेशम उद्योग सहित सभी प्रमुख वस्त्र उद्योगों को बढ़ावा देगा। इस विस्तार के कारण महाराष्ट्र के वस्त्र उद्योग क्षेत्र के सभी भागीदारों को एक तेज, पारदर्शी और प्रभावी डिजिटल प्लेटफॉर्म का लाभ मिलेगा।

- मोबाइल ऐप का उद्घाटन और "टेक्सकनेक्ट" मासिक पत्रिका का किया विमोचन

आवासीय स्कूलों में आवेदन आमंत्रित

मुंबई। शैक्षणिक वर्ष 2025-2026 के लिए शहर के प्रतिष्ठित अंग्रेजी माध्यम के आवासीय विद्यालयों में अनुसूचित जनजाति के छात्रों को कक्षा 1 और कक्षा 2 में प्रवेश देने हेतु आवेदन आमंत्रित किए जा रहे हैं। एकीकृत आदिवासी विकास परियोजना अधिकारी, मुंबई के कार्यक्षेत्र में आने वाले गांवों और बस्तियों के इच्छुक छात्रों को आवश्यक दस्तावेजों सहित अपना आवेदन 31 मई 2025 तक जमा करना होगा। अधिक जानकारी के लिए आवेदक एकीकृत आदिवासी विकास परियोजना, कस्तूरबा नगर पालिका मराठी विद्यालय क्रमांक 2, सभागार हॉल (भूतल), बोरिवली पूर्व में संपर्क करें।

नागपुर के दो बच्चों की एचएमपीवी जांच रिपोर्ट 'नेगेटिव' :स्वास्थ्य मंत्री

जागरूक टाइम्स संवाददाता

मुंबई। ह्यूमन मेटान्यूमो वायरस (एचएमपीवी) कोई नया श्वसन वायरस नहीं है, बल्कि यह 2001 से प्रचलित है। एचएमपीवी आमतौर पर एक हल्की बीमारी है। इस बीमारी से नागपुर में दो बच्चों के संक्रमित होने की जानकारी सामने आई थी। प्रारंभिक चरण में ये बच्चे एक निजी अस्पताल की जांच में 'पॉजिटिव' पाए गए। इसके बाद शासकीय महाविद्यालय, नागपुर में जांच की गई, जिसमें रिपोर्ट 'बॉर्डर लाइन' आई। इसके पश्चात नागपुर एम्स में जांच की गई, जहां उनकी रिपोर्ट एचएमपीवी निगेटिव पाई गई, ऐसी जानकारी सार्वजनिक स्वास्थ्य एवं परिवार कल्याण मंत्री प्रकाश आबिटकर ने विधानसभा में प्रश्नोत्तर सत्र के दौरान दी। राज्य में एचएमपीवी वायरस को रोकने के लिए उठाए जा रहे कदमों को लेकर सदस्य डा. नितिन राऊत ने प्रश्न उठाया था। इस प्रश्न का उत्तर देते हुए सार्वजनिक स्वास्थ्य मंत्री आबिटकर ने कहा कि एचएमपीवी हल्की प्रकृति की बीमारी है, जिसके लक्षण सर्दी और खांसी जैसे होते हैं। राज्य में यह बीमारी नियंत्रण में है। इस बीमारी के संबंध में केंद्र सरकार के साथ समन्वय स्थापित कर स्थिति पर नजर रखी जा रही है और नागरिकों को आश्वस्त किया गया है।

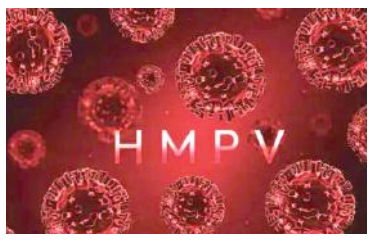

राज्य की प्रगति की डोर लाइनमैन के हाथों में : दिलीप जगदाले

जागरूक टाइम्स संवाददाता

कल्याण/भांडुप। जनमित्र यानी लाइनमैन महावितरण की प्रणाली का एक अत्यंत महत्वपूर्ण घटक है। महावितरण के जनमित्र धूप, हवा, बारिश, प्राकृतिक एवं मानवजनित आपदाओं सहित विभिन्न कठिन परिस्थितियों में ग्राहकों को निर्बाध बिजली आपूर्ति के लिए निरंतर सेवा प्रदान करते हैं। वास्तव में, उनके हाथों में राज्य की प्रगति की जिम्मेदारी है, ऐसा गौरवोद्गार महावितरण के कोंकण क्षेत्रीय विभाग के सह प्रबंध निदेशक दिलीप जगदाले ने व्यक्त किया। बिजली वितरण प्रणाली की रीढ़ माने जाने वाले लाइनमैन के प्रति कृतज्ञता व्यक्त करने के लिए कल्याण परिमंडल में लगातार तीसरे वर्ष 4 मार्च को आयोजित लाइनमैन दिवस के मुख्य कार्यक्रम में वे बोल रहे थे।

इस अवसर पर कल्याण परिमंडल के मुख्य अभियंता चंद्रमणि मिश्रा, अधीक्षक अभियंता दीपक पाटिल, दिलीप भोले, मोहन कालोगे प्रमुख रूप से उपस्थित थे। जगदाले ने कहा कि जनमित्रों को अपने दैनिक कार्य में सुरक्षा, स्वाभिमान और सेवा इन तीन मूल्यों का पालन करना आवश्यक है। उन्हें अपने कार्यों के माध्यम से गणवेश का सम्मान बढ़ाना चाहिए। प्रशिक्षण संभावित खतरों को टालने में सहायक होता है, इसलिए समय-समय पर आयोजित प्रशिक्षण में उन्हें सक्रिय भाग लेना चाहिए।

- लाइनमैन दिवस के मुख्य कार्यक्रम में एमडी का संबोधन
- रक्तदान शिविर में 48 रक्त यूनिट एकत्र

उत्साहपूर्वक मनाया गया लाइनमैन दिवस

- कल्याण-भांडुप परिमंडल के अंतर्गत विभिन्न विभागों और उपविभागों में बाइक और साइकिल रैली, रक्तदान शिविर आदि के आयोजन के माध्यम से लाइनमैन दिवस उत्साहपूर्वक मनाया गया। कल्याण पूर्व आयोजित रक्तदान शिविर में 48 रक्त यूनिट एकत्रित की गईं।मुख्य अभियंता सुनील काकड़े की उपस्थिति में कोलशेत उपविभाग में आयोजित कार्यक्रम में जनमित्रों का सम्मान किया गया।

जनता की भावनाओं का सम्मान हो : सरनाईक

राकेश विश्वकर्मा / जागरूक टाइम्स

भायंदर। परिवहन मंत्री प्रताप सरनाईक के हस्तक्षेप के बाद एक हजार दो सौ पेड़ो को जीवनदान मिल गया है। मीरा भायंदर मनपा कनकीया परिसर में एसटीपी विस्तार के नाम पर 1200 जीवित पेड़ो को काटने का निर्णय लिया था जिसका स्थानीय जनता ने जमकर विरोध किया और पेड़ो को बचाने के लिए मंत्री से गुहार लगाई थी। स्थानीय जनता के भारी विरोध के चलते प्रताप सरनाईक ने पेड़ों की कटाई पर रोक लगा दी जिसका स्थानीय जनता ने स्वागत किया है। गौरतलब है कि मीरा भायंदर की हवा में प्रदूषण की मात्रा अधिक होने की पुष्टि के बावजूद पेड़ो की कटाई के निर्णय से जनता में तीव्र नाराजगी देखी गई। कनकीया परिसर के सीवेज ट्रीटमेंट प्लांट को विस्तार करने के लिए इन पेड़ो को काटा जाने वाला था जिसको लेकर जानकारों का मानना है कि एसटीपी प्लांट एक बहाना है किसी को निजी फायदा पहुंचाने के उद्देश्य से यह निर्णय लिया गया था। सरनाईक ने कहा कि जनता की सुविधा को ध्यान देना जरूरी है जनता को असुविधा हो ऐसा कोई काम नहीं होना चाहिए।स्थानीय लोगों की माने तो इन पेड़ो को काटने की बजाय शहर में और पेड़ो को लगाने की जरूरत है। सूत्रों की माने तो जनता के विरोध के बाद एसटीपी प्लांट को कही और बनाने की तैयारी मनपा प्रशासन कर रहा है।

- मंत्री के हस्तक्षेप के बाद 1200 पेड़ो को मिला जीवनदान
- मीरा भायंदर मनपा ने लिया था पेड़ काटने का निर्णय

देश के महापुरुषों के नाम हो एफओबी

भायंदर। मीरा भायंदर में बने तीनों एफओबी (फ्लाई ओवर ब्रिज) का नाम देश के महापुरुषों के नाम किए जाने की मांग परिवहन मंत्री प्रताप सरनाईक ने की है। मीरा भायंदर के तीन फ्लाई ओवर ब्रिज में से एक धर्मवीर आनंद दिघे के नाम पर दूसरे ब्रिज को स्वर्गीय रतन टाटा और तीसरे ब्रिज का नाम गोपीनाथ मुंडे रखने की मांग सरनाईक ने राज्य के उपमुख्यमंत्री एकनाथ शिंदे से की है। शहर की जनसंख्या 14 लाख के आंकड़े को पार कर गई है जिसकी वजह से वाहनों की संख्या में भारी इजाफा देखा गया है इसी को ध्यान में रखते हुए शहर में फ्लाई ओवर ब्रिज बनाने का निर्णय राज्य सरकार ने लिया था। सरनाईक के अनुसार प्लेजेंट पार्क सिग्नल से सिल्वर पार्क के फ्लाई ओवर ब्रिज को धर्मवीर आनंद दिघे का नाम दिया जाय और एस के स्टोन सिग्नल से शिवार गार्डन तक के फ्लाई ओवर ब्रिज को स्वर्गीय रतन टाटा नाम दिया जाय और शिवार गार्डन से गोल्डन नेस्ट तक के फ्लाई ओवर ब्रिज का नाम गोपीनाथ मुंडे ब्रिज रखा जाय। सरनाईक ने बताया कि शहर के कई सामाजिक संगठनों ने इन महापुरुषों के नाम दिए जाने की मांग की थी जिसके बाद उन्होंने यह मांग राज्य के उपमुख्यमंत्री एकनाथ शिंदे के समक्ष रखी है।

नवी मुंबई मनपा लोकतंत्र दिवस सात अप्रेल को

जागरूक टाइम्स संवाददाता

नवी मुंबई। महाराष्ट्र शासन के निर्देशानुसार नवी मुंबई महानगरपालिका स्तर पर प्रत्येक माह के पहले सोमवार को नवी मुंबई मनपा मुख्यालय में लोकतंत्र दिवस का आयोजन किया जाता है। अप्रेल माह का लोकतंत्र दिवस सात अप्रेल को आयोजित किया जाएगा। आवेदकों को अपने आवेदन दो प्रतियों में, निर्धारित प्रारूप में 24 मार्च तक आयुक्त, नवी मुंबई मनपा के नाम से, आवेदन के बाहरी भाग पर 'लोकतंत्र दिवस के लिए आवेदन' यह स्पष्ट रूप से उल्लेखित करते हुए प्रस्तुत करना होगा।

उक्त आवेदन में उल्लिखित शिकायत/ निवेदन व्यक्तिगत स्वरूप में होना आवश्यक है। आवेदन एक ही विभाग से संबंधित और एक ही विषय पर आधारित होना चाहिए।

'बालस्नेही पुरस्कार 2024' का वितरण

राज्य बाल अधिकार संरक्षण आयोग को सशक्त किया जाएगा : अदिति

जागरूक टाइम्स संवाददाता

मुंबई। महिला व बाल विकास मंत्री अदिति तटकरे ने सभी संबंधित पक्षों से बच्चों की सुरक्षा, सशक्तिकरण और विकास के लिए एकजुट होकर काम करने की अपील की। उन्होंने बताया कि राज्य बाल अधिकार संरक्षण आयोग को अधिक प्रभावी बनाने के लिए प्रयास किए जा रहे हैं। 'बालस्नेही पुरस्कार 2024' समारोह का आयोजन यशवंतराव चव्हाण प्रतिष्ठान में किया गया। इस अवसर पर महिला व बाल विकास मंत्री अदिति तटकरे, राज्य मंत्री मेघना बोर्डीकर, राज्य मंत्री पंकज भोयर, विधायक संजय केळकर, विधायक मनीषा कायंदे सहित वरिष्ठ पुलिस अधिकारी अपर महासंचालक अश्वती दोर्जे, और अन्य गणमान्य व्यक्ति उपस्थित थे। आयोग की अध्यक्ष सुशीबेन शाह ने कहा कि महिलाओं और बच्चों की सुरक्षा के लिए एक पारदर्शी प्रणाली आवश्यक है। उन्होंने बताया कि 'चिराग ऐप' विकसित किया गया है, जिससे बाल अधिकारों की जानकारी प्राप्त की जा सकती है और शिकायतें दर्ज की जा सकती हैं।

सभी पुलिस थानों में लगेंगे पोस्टर

अदिति तटकरे ने बताया कि यह पोस्टर सभी पुलिस थानों में लगाए जाएंगे, जिनमें क्यूआर कोड होगा, जिससे बाल अधिकार संरक्षण आयोग की जानकारी प्राप्त की जा सकेगी। आयोग शिक्षा, स्वास्थ्य, सुरक्षा और मूलभूत अधिकारों को सुनिश्चित करने के लिए जन्म से 18 वर्ष तक के बच्चों के लिए काम कर रहा है। राज्य सरकार आयोग को मजबूत करने और आधुनिक तकनीकों को बाल एवं महिला सुरक्षा सेवाओं में शामिल करने को हर संभव समर्थन दे रही है।

बाड़मेर : थार महोत्सव 11 मार्च से

बाड़मेर। बाड़मेर में इस बार 11 व 12 मार्च को दो दिवसीय थार महोत्सव का आयोजन जिला प्रशासन व पर्यटन विभाग संयुक्त तत्वावधान में करवा रहा है। पर्यटन विभाग इसके लिए बजट देगा और कम पड़ा तो भामाशाहों का सहयोग लिया जाएगा। पहले यह कार्यक्रम तीन दिवसीय होता था, जिसमें जिले के ऐतिहासिक स्थलों पर कार्यक्रम आयोजित किए जाते थे। लेकिन इस बार सिर्फ बजट खपाने और सिर्फ वाहवाही लूटने के लिए दो दिवसीय कार्यक्रम रखा गया है और वह भी जिला मुख्यालय पर ही। दो दिन में 23 कार्यक्रम होंगे।

इनमें से 20 कार्यक्रम सिर्फ आदर्श स्टेडियम में और तीन कार्यक्रम गांधी चौक, हाई स्कूल व जैसलमेर रोड पर होंगे। इस कार्यक्रम की रूपरेखा को देखकर लग रहा है कि यह सिर्फ नाम के लिए कार्यक्रम का आयोजन करवाया जा रहा है। सबसे बड़ी बात इस बार महाबार के धोरे, चौहटन के धोरे और किराडू जैसे स्थलों पर एक भी कार्यक्रम नहीं रखा गया है।

अबकी बार 23 में से 20 प्रोग्राम सिर्फ आदर्श स्टेडियम में होंगे, चौहटन धोरों और किराडू में एक भी प्रोग्राम नहीं

शोभायात्रा के साथ होगी शुरुआत

थार महोत्सव का आगाज शोभा यात्रा के साथ होगी। यात्रा गांधी चौक से आदर्श स्टेडियम तक निकाली जाएगी। इसके बाद सुबह 9.30 बजे आदर्श स्टेडियम में उद्घाटन कार्यक्रम आयोजित किया जाएगा।

जिसमें गैर नृत्य की विशेष प्रस्तुति दी जाएगी। इसके बाद सुबह 10 बजे से आदर्श स्टेडियम में ही विभिन्न प्रतियोगिताएं आयोजित की जाएगी। जिनमें मिस थार, मिस्टर थार श्री, दादा-पोता, दौड़, दंपत्ती दौड़, रस्सा-कस्सी (पुरूष-महिला), पणिहारी मटका दौड़ आयोजित की जाएगी। इसके बाद ढोला वादन होगा।

12 मार्च को होंगे विविध आयोजन

जिला कलक्टर ने बताया कि इस महोत्सव के दूसरे दिन यानी 12 मार्च को सुबह सात बजे थार मैराथन दौड़ का आयोजन किया जाएगा। यह दौड़ मल्लीनाथ चौराहा से अहिंसा चौराहा होते हुए राजकीय उच्च माध्यमिक विद्यालय स्टेशन रोड़ तक होगी। इसके बाद सुबह नौ बजे आदर्श स्टेडियम में सांस्कृतिक प्रस्तुति होगी। इस कार्यक्रम के बाद विभिन्न प्रतियोगताओं का आयोजन होगा, जिनमें जायको राजस्थान रो, ग्रामीण कबड्डी, सतोलिया, रूमाल झपट्टा, मेहंदी प्रतियोगिता, रंगोली प्रतियोगिता का आयोजन होगा। रात्रि सात बजे लोककलाकारों द्वारा सांस्कृतिक प्रस्तुति दी जाएगी।

खाद्य सुरक्षा योजना: अप्रैल माह के तहत गेहूं आवंटित

बीकानेर। खाद्य सुरक्षा योजना के तहत अप्रैल के लिए बीकानेर जिले को 62,029.17 क्विंटल गेहूं का आवंटन किया गया है। जिला कलेक्टर नम्रता वृष्णि ने भारतीय खाद्य निगम, बीकानेर को निर्देश दिए हैं कि गेहूं का पूरा उठाव मार्च माह में सुनिश्चित किया जाए, ताकि समय पर वितरण हो सके। जिला रसद विभाग के अनुसार, खाद्य सुरक्षा योजना के तहत अंत्योदय, बीपीएल, स्टेट बीपीएल और पीएचएच श्रेणी के राशनकार्ड धारकों को यह गेहूं निःशुल्क वितरित किया जाएगा। भारतीय खाद्य निगम से आवंटित गेहूं का उठाव मार्च माह में पूरा कर लिया जाएगा, ताकि अप्रैल में राशन की दुकानों से पात्र परिवारों को गेहूं समय पर मिल सके। सरकार की इस पहल से जिले के हजारों परिवारों को राहत मिलेगी। जिला प्रशासन ने सभी उचित मूल्य दुकानदारों को निर्देश दिए हैं कि वे गेहूं का वितरण पारदर्शिता से करें और राशनकार्ड धारकों को बिना किसी बाधा के उनके हक का राशन उपलब्ध कराएं।

भाभी की बहन से प्रेम प्रसंग

प्रेमिका संग मिलकर पति ने गला घोंटकर की पत्नी की हत्या, गिरफ्तार

जैसलमेर। जैसलमेर के खुहड़ी थाना इलाके में पत्नी के मर्डर मामले में आरोपी पति के सरेंडर के बाद उसकी प्रेमिका को भी पुलिस ने गिरफ्तार कर लिया है। आरोपी की प्रेमिका उसकी भाभी की छोटी बहन है। भाभी की बहन से प्रेम प्रसंग में ही उसके साथ मिलकर ही आरोपी ने पत्नी का मर्डर किया था।

जैसलमेर। खुहड़ी थाना पुलिस ने पत्नी की हत्या के आरोपी पति की प्रेमिका को गिरफ्तार किया है।

मृतका के पति ने पहले ही किया सरेंडर

खुहड़ी पुलिस ने कायमा के मर्डर मामले में वायदा (24) नामक युवती को गिरफ्तार किया है। इस मामले में मृतका के पति शोभारे खान ने पहले ही सरेंडर कर दिया था। पुलिस ने घटना के नौ दिन बाद हत्या में शामिल शोभारे खान की भाभी की बहन वायदा को गिरफ्तार किया।

पति के प्रेम प्रसंग की पत्नी को थी जानकारी

बताया जा रहा है कि मृतका कायमा के पति शोभारे खान और वायदा के बीच प्रेम प्रसंग था। इसकी जानकारी कायमा को थी। कायमा और उसके पति के बीच इस बात पर कई बार झगड़े भी हुए। 23 फरवरी को शोभारे ने कायमा को घर बुलाया और रात को वायदा के साथ मिलकर शोभारे ने अपनी पत्नी कायमा को गला घोंटकर उसको मार डाला। दूसरे दिन वो घर से फरार हुआ और पुलिस में जाकर सरेंडर कर दिया।

एक साल पहले हुई थी शादी

मिली जानकारी के अनुसार शोभारे खान और मृतका कायमा की शादी एक साल पहले ही हुई थी। शादी के बाद से ही दोनों में शोभारे के प्रेम प्रसंग के चलते झगड़े होते थे। जिसके चलते कायमा ज्यादातर अपने पीहर में ही रहती थी। जिस रात उसकी हत्या हुई, उसी रात 10 बजे शोभारे ने कायमा को अपने घर बुलाया और उसका गला दबाकर हत्या कर दी। सुबह पड़ोस की महिलाओं ने कायमा के शव को देखा तो परिजनों को सूचना देकर बुलाया।

प्रसूति गृह का औचक निरीक्षण, स्वच्छता रखने के दिए निर्देश

बालोतरा। जिला विधिक सेवा प्राधिकरण सचिव सिद्धार्थ दीप ने मंगलवार को राजकीय नाहटा चिकित्सालय के प्रसूति गृह का औचक निरीक्षण किया। राजस्थान राज्य विधिक सेवा प्राधिकरण जयपुर के एक्शन प्लान मार्च के तहत यह निरीक्षण हुआ। सचिव ने अस्पताल में मौजूद प्रसुताओं से बातचीत कर सुविधाओं और सरकारी योजनाओं की जानकारी ली। साफ-सफाई और सुरक्षा व्यवस्था का भी जायजा लिया। उन्होंने निर्देश दिए कि प्रसूति गृह में स्वच्छता का विशेष ध्यान रखा जाए। सभी चिकित्सा

उपकरणों की नियमित सफाई हो। किसी भी तरह की गंदगी या अव्यवस्था न हो। सचिव ने कहा कि भर्ती महिलाओं और नवजात बच्चों का स्वास्थ्य सर्वोच्च प्राथमिकता होनी चाहिए।

फसल के मुआवजे की रिपोर्ट बनाने के बदले पटवारी ने ली 8000 रुपए की रिश्वत

बीकानेर। भ्रष्टाचार निरोधक ब्यूरो की बीकानेर चौकी ने फसल खराबे के लिए मुआवजे की रिपोर्ट बनाने के बदले 8000 रुपए की रिश्वत लेते खाजूवाला में हल्का तीन पीडब्ल्यूएम के पटवारी को रंगे हाथ गिरफ्तार किया है। परिवादी सतपाल की तीन पीडब्ल्यूएम में 11 बीघा जमीन है। पिछले दिनों तेज बारिश और ओलावृष्टि से उसकी फसल खराब हो गई। सरकार से इसका मुआवजा लेने के लिए हल्का पटवारी छह केकेएम डंडी तहसील पूगल निवासी दीपचंद मीणा और आवश्यक कागजात दे दिए।

आग लगने से पशुपालकों को हुआ लाखों का नुकसान

जैसलमेर। जैसलमेर जिले के फतेहगढ़ तहसील के मेघापार गांव में आग से दो पशुपालकों को लाखों का नुकसान हो गया। ग्रामीणों ने लीलाराम और मेहराराम के घरों में लगी आग को करीब 30 मिनट की कड़ी मशक्कत के बाद बुझाया। आग से दोनों झोंपड़ों में रखा सभी घरेलू सामान जलकर खाक हो गया। हालांकि आग लगने के कारणों का खुलासा नहीं हो पाया, मगर आग से दोनों का काफी नुकसान हो गया। ग्रामीणों ने गरीब पशुपालकों के हुए नुकसान का सरकार से मुआवजा दिलाने की अपील की है। ग्रामीण लीलाराम ने बताया- मेघापार गांव में लीलाराम पुत्र पठाना राम और मेहराराम पुत्र कबीराराम मेघवाल का घर पास पास ही है। घर वाले जब घर के बाहर थे उस दौरान अचानक एक झोपड़े

में आग लग गई। देखते ही देखते आग पड़ोस के कबीराराम के घर में भी पहुंच गई। आग लगती देख सभी ग्रामीण इकट्ठे हुए और घरेलू संसाधनों से आग को बुझाने के प्रयास किए। मगर कच्चे झोपड़ों में आग बुझने का नाम नहीं ले रही थी।

मुंबई मेटल मार्केट

मेटल	आज का	पूर्व बंद
कॉपर वायर बार	895	883
एल्युमिनियम इन्गॉट	264	262
जिंक स्लैब	276	272
लीड इन्गॉट	182	183
टिन स्लैब	2854	2848
निकल	1408	1398
सभी दरें रूपए प्रति किलो में है।		
कॉपर केबल स्क्रेप	830	826
कॉपर हैवी स्क्रेप	820	817
कॉपर आर्मेचर	810	807
कॉपर यूटेंसिल्स	757	755
कॉपर सीट	-	-
ब्रास यूटेंसिल्स	540	538
ब्रास सीट कटिंग्स	587	582
एल्युमिनियम	200	200

लंदन मेटल मार्केट
तिमाही फ्यूचर भाव (प्रति टन डालर में)

धातु	आज का भाव	स्टॉक (टन में) वृध्दि+/कमी-
कॉपर	9540	-850
टिन	31695	+20
लीड	2002	-3075
जिंक	2835	-625
एल्युमिनियम	2667	-4625
निकल	15743	-840

बागेश्वरधाम और कुंभ में प्रायश्चित कर आया था शराब तस्कर

पुलिस ने किया गिरफ्तार, 25 सालों में छह जिलों में 44 मुकदमे

जोधपुर। चार साल से फरार 50 हजार के इनामी आरोपी को जोधपुर की साइक्लोनर टीम ने पकड़ा है। आरोपी अपनी गर्लफ्रेंड से मिलने से पहले एक सर्विस सेंटर पर अपनी SUV धुलवाने आया था। पुलिस को इसकी आठ महीने से तलाश थी। पूछताछ में सामने आया कि मंदिरों में चोरी करने के पापों का प्रायश्चित करने आरोपी आठ माह बागेश्वर धाम रुका और एक कुंभ में घूमता रहा। जोधपुर रेंज आईजी विकास कुमार ने बताया कि शराब तस्कर बद्री राम (42) को जोधपुर के ओसियां से गिरफ्तार किया है। यह 1998 से अपराध की दुनिया में सक्रिय है। शुरुआत में चोरी करता था इसके बाद शराब तस्करी करने लगा। बद्री पर 25 सालों में छह जिलों में 44 मुकदमे दर्ज हैं। बद्री की पुलिस को पिछले

आठ महीनों से तलाश थी, यह पुलिस से मारपीट, चोरी और शराब तस्करी के मामलों में फरार चल रहा था। इसका राजस्थान-हरियाणा के बीच हो रही शराब तस्करी में बड़ा हाथ है।

गर्लफ्रेंड से मिलने ओसियां आया था बद्री

पूछताछ में सामने आया कि बद्री इसके बाद अपनी एक गर्लफ्रेंड से मिलने ओसियां आया। वहां उसके घर के बाहर पहुंचने पर गर्लफ्रेंड ने बीमारी का हवाला देकर मिलने से इनकार किया। इसके बाद बद्री ने दूसरी गर्लफ्रेंड को फोन लगाया और उसी से मिलने जाने के लिए अपनी कार वॉश करवा रहा था। इसी दौरान पुलिस ने उसे पकड़ लिया। रेंज आईजी ने बताया- 25 सालों में कई बार पकड़े जाने पर बद्री के पिता उसकी जमानत कराने आते थे। इसके बाद बद्री थाने में और पिता के सामने कसमें खा कर कहता कि आगे से वह ऐसा काम नहीं करेगा।

महिला से दुष्कर्म का मामला

आरोपी और उसके परिवार ने पीड़िता से की मारपीट, FIR दर्ज

नोखा। नोखा थाने में एक गंभीर मामला सामने आया है। धिगानिया बस्ती की एक महिला ने दुष्कर्म और मारपीट की शिकायत दर्ज कराई है। मंगलवार रात को मुकदमा दर्ज किया गया। पीड़िता के अनुसार, 21 फरवरी को वह अपने घर में अकेली थी। इसी दौरान नाणेदा नोखा निवासी सुंदर चुपके से उसके घर में घुस आया। जब महिला सोने के लिए बिस्तर पर गई, तब आरोपी ने उसका मुंह हाथ और ओढ़नी से दबाकर दुष्कर्म किया और फरार हो गया। अगले दिन 22 फरवरी को आरोपी सुंदर अपनी मां, भाई, भाभी और पिता के साथ पीड़िता के घर पहुंचा। उन्होंने महिला पर आरोप लगाया कि वह उनके बेटे पर झूठा इल्जाम लगा रही है। इतना ही नहीं, उन्होंने महिला को वैश्या कहकर अपमानित किया और लाठी-घूंसों से मारपीट की। पीड़िता ने बताया कि वह किसी तरह उनसे बचकर थाने पहुंची। लेकिन उसकी शिकायत पर कोई कार्रवाई नहीं की गई। अब जिला पुलिस के आदेश पर मामला दर्ज किया गया है।

व्यापार जगत

सेंसेक्स 740 अंक चढ़कर 73,730 के स्तर पर बंद

निफ्टी में 254 अंक की तेजी रही, मेटल और बैंक शेयरों में सबसे ज्यादा खरीदारी

मुंबई। हफ्ते के तीसरे कारोबारी दिन बुधवार (5 मार्च) को सेंसेक्स 740 अंक चढ़कर 73,730 के स्तर पर बंद हुआ। निफ्टी में 254 अंक की तेजी रही, ये 22,337 के स्तर पर बंद हुआ। मेटल और सरकारी बैंकों के शेयरों में सबसे ज्यादा तेजी रही। निफ्टी का मेटल इंडेक्स ये 4.04% चढ़कर बंद हुआ। सरकारी बैंक के इंडेक्स में 3%, मीडिया में 3.14%, ऑटो में 2.60% और IT में 2.13% की तेजी रही। रियल्टी इंडेक्स 2.32% चढ़कर बंद हुआ।

एशियाई बाजारों में तेजी, अमेरिकी में गिरावट

- एशियाई बाजारों में जापान के निक्केई में 0.23% और हॉन्गकॉन्ग के हैंगसेंग इंडेक्स में 2.84% की तेजी रही। चीन के शंघाई कम्पोजिट में 0.53% की तेजी रही।
- चार मार्च को विदेशी निवेशकों ने 3,405.82 करोड़ रुपए के शेयर बेचे। इस दौरान घरेलू निवेशकों ने 4,851.43 करोड़ रुपए के शेयर खरीदे।
- चार मार्च को अमेरिका का डाओ जोंस 1.55% गिरकर 42,520.99 के स्तर पर बंद हुआ। एसएंडपी 500 में 1.22% और नैस्डेक कंपोजिट में 0.35% की गिरावट रही।
- एफएंडओ एक्सपायरी का दिन बदला

निफ्टी की सभी मंथली एक्सपायरी भी सोमवार को

एक्सचेंज ने कहा कि निफ्टी की सभी मंथली एक्सपायरी भी अगले महीने से गुरुवार की बजाय सोमवार को होगी। इस फैसले के तहत चार अप्रैल से एनएसई के बैंक निफ्टी, फिन निफ्टी, निफ्टी मिडकैप सेलेक्ट और निफ्टी नेक्स्ट-50 की एक्सपायरी भी गुरुवार की बजाय सोमवार को होगी। निफ्टी 50 की वीकली और मंथली एक्सपायरी भी चार अप्रैल से गुरुवार की बजाय सोमवार को होगी। एनएसई ने कहा, 'यह सभी बदलाव चार अप्रैल से प्रभावी होंगे। यानी सभी मौजूदा कॉन्ट्रैक्ट्स के लिए एक्सपायरी-डे को रिवाइज कर तीन अप्रैल को न्यू-एक्सपायरी-डे कर दिया जाएगा।'

सोना 114 बढ़कर 86546 पर पहुंचा

चांदी 492 महंगी होकर 95785 किलो

नई दिल्ली। सोने-चांदी के दामों में पैंच मार्च को बढ़त है। इंडिया बुलियन एंड ज्वेलर्स एसोसिएशन के अनुसार 10 ग्राम 24 कैरेट सोने का दाम 114 रुपए बढ़कर 86,546 रुपए पर पहुंच गया है। मंगलवार को सोने का दाम 86,432 रुपए पर था। 19 फरवरी को गोल्ड ने 86,733 रुपए का ऑलटाइम हाई बनाया था। वहीं एक किलो चांदी की कीमत 492 रुपए चढ़कर 95,785 रुपए प्रति किलो हो गई है। कल चांदी का भाव 95,293 रुपए किलो था। चांदी ने 23 अक्टूबर 2024 को अपना ऑल टाइम हाई बनाया था, तब ये 99,151 रुपए प्रति

चार महानगरों में सोने की कीमत

- **दिल्ली:** 10 ग्राम 22 कैरेट सोने की कीमत 80,800 रुपए और 10 ग्राम 24 कैरेट सोने की कीमत 88,130 रुपए है।
- **मुंबई:** 10 ग्राम 22 कैरेट सोने की कीमत 80,650 रुपए और 10 ग्राम 24 कैरेट सोने की कीमत 87,980 रुपए है।
- **कोलकाता:** 10 ग्राम 22 कैरेट गोल्ड की कीमत 80,650 रुपए और 24 कैरेट 10 ग्राम सोने की कीमत 87,980 रुपए है।
- **चेन्नई:** 10 ग्राम 22 कैरेट सोने की कीमत 80,650 रुपए और 10 ग्राम 24 कैरेट सोने की कीमत 87,980 रुपए है।
- **भोपाल:** 10 ग्राम 22 कैरेट सोने की कीमत 80,150 रुपए और 10 ग्राम 24 कैरेट सोने की कीमत 87,430 रुपए है।

इस साल अब तक 10,384 रुपए महंगा हो चुका है सोना

इस साल यानी एक जनवरी से अब तक 10 ग्राम 24 कैरेट सोने का दाम 76,162 रुपए से 10,384 रुपए बढ़कर 86,546 रुपए पर पहुंच गया है। वहीं, चांदी का भाव भी 86,017 रुपए प्रति किलो से 9,768 रुपए बढ़कर 95,785 रुपए पर पहुंच गया है। वहीं पिछले साल यानी 2024 में सोना 12,810 रुपए महंगा हुआ था।

आप का राशिफल 6 मार्च

मेष (चू चे चो ला ली लू ले लो आ): पूर्व नियोजित कार्यक्रम सरलता से संपन्न हो जाएंगे। शुभ कार्यों की प्रवृत्ति बनेगी और शुभ समाचार भी मिलेंगे। किसी से कहा सुनी न हो यही ध्यान रहें। अपना कार्य दूसरों के सहयोग से बना लेंगे। लाभकारी गतिविधियों में सक्रियता रहेगी। कुछ एकाग्रता की प्रवृत्ति बनेगी। पुराने मित्र मिलेंगे। शुभांक-4-6-7

वृष (इ उ ए ओ वा वी वू वे वो): अपने संघर्ष में स्वयं को अकेला महसूस करेंगे। विशेष परिश्रम से अभिष्ट कार्य सिद्ध होंगे। व्यर्थ प्रपंच में समय नहीं गंवाकर अपने काम पर ध्यान दीजिए। बनते हुए कार्यों में बाधा आएगी। विरोधियों सक्रिय होने की संभावना है। शुभ कार्यों में अड़चनें और परिवार बुजुर्ग-जनों से मतभेद रहेगा। शुभांक-3-5-7

मिथुन (का की कू घ ङ छ के को हा): आर्थिक उन्नति के मार्ग प्रशस्त होंगे। रोजगार में तरक्की मिलेगी। जमीन जायदाद का लाभ भी हो सकता है। आवास, मकान तथा वाहन की सुविधाएं मिलेंगी। कर्ज तथा रोगों से मुक्ति भी संभव है। शत्रुओं की पराजय होगी। कुछ आर्थिक चिंताएं भी कम होगी। नियोजित धन से लाभ होने लगेगा। शुभांक-2-4-6

कर्क (ही हू हे हो डा डी डू डे डो): उच्चमनोबल रखकर कार्य करें, सफल होंगे। समाज में मान-सम्मान बढ़ेगा। आय-व्यय की स्थिति समान रहेगी। शैक्षणिक कार्य आसानी से पूरे होते रहेंगे। व्यापार व व्यवसाय में ध्यान देने से सफलता मिलेगी। मेल-मिलाप से काम बनाने की कोशिश लाभ देगी। पैतृक सम्पत्ति से लाभ। शुभांक-1-3-5

सिंह (मा मी मू मे मो टा टी टू टे): यात्रा का दूरगामी परिणाम मिल जाएगा। कामकाज में आ रही बाधा को दूर कर लेंगे। सुविधा और समन्वय बना रहने से कामकाज में प्रगति बनेगी। लाभदायक कार्यों की चेष्टाएं प्रबल होंगी। बुद्धितत्व की सक्रियता से अल्प लाभ का हर्ष होगा। कुछ महत्त्वपूर्ण कार्य बनाने के लिए भाग-दौड़ रहेगी। शुभांक-4-6-8

कन्या (टो पा पी पू ष ण ठ पे पो): घर-परिवार में प्रसन्नता व सहयोग का वातावरण बनेगा। रुका हुआ लाभ आज प्राप्त हो सकता है। मानसिक एवं शारीरिक शिथिलता पैदा होगी। व्ययाधिक्य का अवसर आ सकता है। कामकाज की अधिकता रहेगी। लाभ भी होगा और पुराने मित्रों का समागम भी। मेहमानों का आगमन होगा। शुभांक-5-7-8

तुला (रा री रु रे रो ता ती तू ते): संतान की प्रगति से संतोष होगा। व्यर्थ की भाग-दौड़ में समय व्यतीत होगा। श्रम अधिक करना पड़ सकता हैं। वरिष्ठजनों से मतभेद उभर सकते हैं। समय नकारात्मक परिणाम देने वाला बन रहा है। कलह विवाद का डर बना रहेगा। पारिवारिक तनाव, अलगाव का सामना करना पड़ सकता है। शुभांक-5-7-9

वृश्चिक (तो ना नी नू ने नो य यी यू): अपना कार्य दूसरों के सहयोग से बना लेगें। प्रतिष्ठा बढ़ाने वाले सामाजिक कार्य संपन्न होंगे। आमोद-प्रमोद का दिन होगा और व्यावसायिक प्रगति भी होगी। ज्ञान-विज्ञान की वृद्धि होगी और सज्जनों का साथ भी रहेगा। कुछ कार्य भी सिद्ध होंगे। किसी अपने को सलाह उपयोगी सिद्ध होगी। शुभांक-3-5-7

धनु (ये यो भा भी भू धा फा ढा भे): कार्यक्षेत्र में विवाद बढ़ेंगे। परिवार में किसी का स्वास्थ्य खराब हो सकता है। मानसिक तनाव में बढ़ोतरी होगी। किसी का अभद्र व्यवहार खिन्नता व तनाव बढ़ायेगा। कार्यक्षेत्र में आगे बढ़ने में रुकावट का एहसास होगा। मनोरथ सिद्धि का योग है। विरोधियों के सक्रिय होने की संभावना है। शुभांक-1-4-8

मकर (भो जा जी खी खू खे खो गा गी): आगे बढ़ने के अवसर लाभकारी सिद्ध हो रहे हैं। कोई प्रिय वस्तु अथवा नवीन वस्त्राभूषण प्राप्त होंगे। मान-सम्मान बढ़ेगा। धार्मिक आस्थाएं फलीभूत होंगी। सुख-आनंद कारक समय है। लाभदायक कार्यों की चेष्टाएं प्रबल होंगी। आय के अच्छे योग बनेंगे। संतान की उन्नति के योग हैं। शुभांक-3-5-7

कुंभ (गू गे गो सा सी सू से सो दा): बुद्धितत्व की सक्रियता से अल्प लाभ का हर्ष होगा। कुछ महत्वपूर्ण कार्य बनाने के लिए भाग-दौड़ रहेगी। सुखद समय की अनुभूतियां प्रबल होंगी। मनोविनोद बढ़ेगे। व्ययाधिक्य का अवसर आ सकता है। शुभ कार्यों का लाभदायक परिणाम होगा। कामकाज की अधिकता रहेगी। संतान की उन्नति के योग हैं। शुभांक-1-4-6

मीन (दी दू थ झ ञ दे दो चा ची): व्यर्थ की भाग-दौड़ से यदि बचा हो जाए तो अच्छा है। जरा-सी लापरवाही आपको परेशानी में डाल सकती है। मानसिक व्यथा व संतान के कारण परेशानी होगी। आवेश में आना आपके हित में नही होगा इसलिए व्यवहार व वाणी पर नियंत्रण रखें। पुरानी गलती का पश्चाताप होगा। शुभांक-2-4-6

फरवरी में 1611 करोड़ यूपीआई ट्रांजैक्शन

मुंबई। फरवरी में यूनिफाइड पेमेंट इंटरफेस (यूपीईआई) के जरिए 1611 करोड़ ट्रांजैक्शन हुए। इस दौरान कुल 21.96 लाख करोड़ रुपए की राशि ट्रांसफर की गई। ट्रांजैक्शन की संख्या में सालाना आधार पर 33% की बढ़ोतरी हुई है। वहीं, इसके जरिए ट्रांसफर हुई अमाउंट में 20% की बढ़ोतरी हुई है। एक साल पहले यानी फरवरी 2024 में 1210 करोड़ ट्रांजैक्शन के जरिए 18.28 लाख करोड़ रुपए का लेनदेन हुआ था।

इससे कुल 21.96 लाख करोड़ की राशि ट्रांसफर हुई

सालाना आधार पर 33% बढ़ा लेनदेन

जनवरी के मुकाबले फरवरी में 5% कम ट्रांजैक्शन

एक महीने पहले यानी जनवरी की तुलना में ट्रांजैक्शन की संख्या में 5% की कमी रही। जनवरी में लोगों ने 1699 करोड़ ट्रांजैक्शन के जरिए 23.48 लाख करोड़ रुपए की राशि ट्रांसफर की गई।नेशनल पेमेंट कॉर्पोरेशन ऑफ इंडिया यूपीआई को रेगुलेट करती है। भारत में RTGS और NEFT पेमेंट सिस्टम का ऑपरेशन RBI के पास है। IMPS, RuPay, UPI जैसे सिस्टम को नेशनल पेमेंट कॉर्पोरेशन ऑफ इंडिया ऑपरेट करती है। सरकार ने एक जनवरी 2020 से यूपीआई ट्रांजैक्शन के लिए एक जीरो-चार्ज फ्रेमवर्क मैंडेटरी किया था।

यूपीआई कैसे काम करता है?

यूपीआई सर्विस के लिए आपको एक वर्चुअल पेमेंट एड्रेस तैयार करना होता है। इसके बाद इसे बैंक अकाउंट से लिंक करना होगा। इसके बाद आपका बैंक अकाउंट नंबर, बैंक का नाम या आईएफएससी कोड आदि याद रखने की जरूरत नहीं होती।

पोस्ट ऑफिस RD पर आसानी से मिलता है लोन : कर्ज की ब्याज दर भी कम रहती है

नई दिल्ली। पोस्ट ऑफिस रिकरिंग डिपॉजिट (आरडी) में निवेश करके आप आसानी से बड़ा फंड तैयार कर सकते हैं।

आप इसमें हर महीने एक निश्चित रकम डालते रहें और पांच साल बाद मैच्योर होने पर आपके हाथ में बड़ी रकम होगी।

इतना ही नहीं बीच में पैसों की जरूरत पड़ने पर आप बिना आरडी तुड़वाए इस पर लोन भी ले सकते है।

इसमें पर्सनल लोन की तुलना में कम ब्याज पर लोन मिलता है।

सबसे पहले समझें आरडी क्या है?

पोस्ट ऑफिस की रिकरिंग डिपॉजिट या आरडी बड़ी बचत में आपकी मदद कर सकती है। आप इसका इस्तेमाल गुल्लक की तरह कर सकते हैं। मतलब आप इसमें हर महीने सैलरी आने पर एक निश्चित रकम डालते रहें और पांच साल बाद मैच्योर होने पर आपके हाथ में बड़ी रकम होगी। घर के गुल्लक में पैसे जमा करने पर भले ही आपको ब्याज नहीं मिले, पर यहां पैसे जमा करने पर आपको ब्याज भी मोटी मिलती है।

एक साल बाद मिलती है लोन की सुविधा

पोस्ट ऑफिस की पांच साल वाली रिकरिंग डिपॉजिट स्कीम में अगर आप लगातार 12 किस्त जमा कर लेते हैं तो आप लोन की सुविधा का लाभ ले सकते हैं। यानी ये सुविधा लेने के लिए आपको कम से कम एक साल लगातार रकम डिपॉजिट करनी होगी। एक साल बाद आप अपने अकाउंट में जमा राशि का 50% तक लोन ले सकते हैं। लोन की राशि का भुगतान आप एकमुश्त या समान मासिक किस्तों में कर सकते हैं। वहीं अगर आप लोन नहीं चुका पाते हैं तो आरडी खाते के मैच्योर होने पर लोन और ब्याज की राशि काट ली जाएगी। इसके बाद जो रकम बचेगी वो आपके अकाउंट में डिपॉजिट कर दी जाएगी।

बडगांव में फव्वारा पाइप के गोदाम में लगी आग

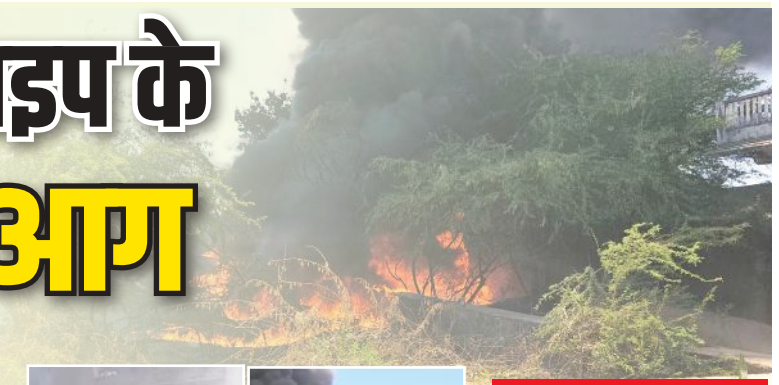

2019 में भी लगी थी भीषण आग, उस समय भी हुआ था लाखों का नुकसान

■ जागरूक टाइम्स संवाददाता

बडगांव। कस्बे में सब्जी मंडी के पास स्थित एक फव्वारा पाइप के गोदाम में बुधवार दोपहर करीब एक बजे अज्ञात कारणों से आग लग गई। जिससे गोदाम में रखे लाखों के फव्वारा पाइप जलकर नष्ट हो गए। जानकारी के अनुसार सब्जी मंडी के पास प्रकाश पुत्र मानाराम माली निवासी पीथापुरा की दुकान है। इनकी दुकान से कुछ ही दुरी पर खाली भुखंड में फव्वारा पाइप रखे हुए थे। अज्ञात कारणों से दोपहर को गोदाम में आग लग गई। आग की लपटें उठती देख आस-पास के दुकानदार व कस्बेवासीयों मौके पर पहूंचे और आग बुझाने का प्रयास किया,लेकिन पाइप प्लास्टिक के होने से आग ने विकराल रूप धारण कर लिया था। आसमान में आग की लपटें उठती देख मौके पर नजदीकी गांवों के लोग भी मौके पर पहूंच गए,और आग पर काबू पाने हेतु टेंकरों से पानी लाकर आग बुझाने का प्रयास शुरू किया। करीब एक घंटे के बाद फायर ब्रिगेड की गाडी भी मौके पर पहूंची,मगर तब तक ग्रामीणों ने आस-पास से बोरवेल व पानी के टेंकर मंगवाकर पाइप आग पर काबू पाया। तब तक गोदाम में रखा सामान पूरी तरह से जलकर नष्ट हो चुका था। आग लगने के स्पष्ठ कारणों का पता नहीं चल सकता है।

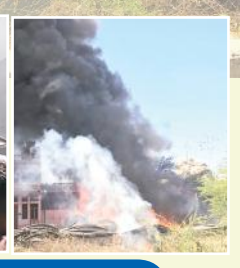

आस पास के गोदामों को हो सकता था नुकसान

आस पास के गोदामों को हो सकता था बड़ा नुकसान पाइप के गोदाम में लगी आग के कारण आस-पास स्थित अन्य गोदाम भी इसकी चपेट में आ जाते,लेकिन ग्रामीणों के प्रयासों ने समय रहते आग पर काबू पा लिया था। जहां आग लगी उसके पास ही सिमेंट का गोदाम,किराणा का गोदाम व आवासीय कॉलोनी होने से आस-पास रहवासी मकान सहित अन्य गोदाम थे। जिससे इनकी दीवार तप जाने से उनमें रखे सामान को भी नुकसान पहूंचा है।

लाखों का सामान जलकर राख

बबूल की झाड़ियों में रखे थे पाइप

■ बडगांव में प्रकाश माली के मिनी फव्वारा का बड़ा कारोबार है,लेकिन इनके गोदाम दुकान से कुछ ही दूरी पर खाली भूखंड है उसमें फव्वारा पाइप रखे हुए थे। खास बात ये है जहां गोदाम है उसके आस-पास घने बबूल की झाडिय़ों खड़ी है और जहां पाइप रखे वहां पर सूखी घास खड़ी है। इस वजह से आग ने अधिक विकराल रूप ले लिया था। आसपास धुएं का गुबार बहुत था।

धधकती आग के पास ही बड़ा गोदाम किया खाली

खाली पड़े भूखंड में रखे पाइपों में आग लगने से पास ही अन्य फव्वारा पाइप के गोदामों की तरफ आग बढने रही थी,इसको देखते हुए मौके पर पहूंचें लोगों ने धधकती आग के पास वाले गोदाम में पड़ा माल को एकजुटता दिखाते फुर्ती से बाहर निकाला। जिससे काफी माल आग की भेंट चढने से बच गया।

बेटे की करतूतों से हताश माता-पिता, कलेक्टर-एसपी के नाम सौंपा ज्ञापन

■ जागरूक टाइम्स संवाददाता

बागोड़ा। पुलिस थानांतर्गत एक माता-पिता ने अपने पुत्र के मंदबुद्धि होने से उसकी करतूतों को लेकर जिला कलेक्टर डॉ प्रदीप के गवाडे एंव पुलिस अधीक्षक ज्ञानचंद यादव के नाम उपखंड अधिकारी हीर सिंह चारण व पुलिस थाना बागोड़ा को ज्ञापन सौंपकर सुरक्षा की गुहार लगाई है। जैसावास निवासी वीराराम (47) पुत्र जुठाराम जाति भील व उसकी पत्नी ने पेश किए ज्ञापन में बताया है कि में, मेरा परिवार गरीब श्रेणी से है तथा गांव जैसावास मे मजदुरी कर अपना जीवन यापन बड़ी मुशकिल से करते आ रहे है आरोप है कि मेरा बड़ा पुत्र दिनेश कुमार जिसकी उम्र 23 वर्ष है उसकी मानसिक हालत खराब होने से घर पर नही रहता है इधर उधर गांवो व शहरो में आवारा घुमता रहता है तथा छोंटी मोटी चोरी करता रहता है तथा घर से 3-4 महीनो तक बाहर ही रहता है। मेरे बड़े नालायक पुत्र दिनेश कुमार की इन करतूतों की वजह से मे व मेरा परिवार तंग व परेशान है तथा समाज मे भी हमे नीचा दिखा रहा है। मेरे पुत्र दिनेश कुमार जब कभी चोरी में पुलिस व अन्य लोगो के हाथ पकड़ा जाता है तो चोरी का माल मेरे व मेरे परिवार के उपर झूठ बोल कर दोष डाल देता है जबकि मेरे व मेरे परिवार को ऐसी कोई बात का पता ही नही होता है। पुत्र के द्वारा हम पर झूठे आरोप लगाने से पुलिस थानो मे बेवजह चक्कर काटने, पुछताछ करने, झुठे मुकदमे मे फसाने की करतूत करता रहता है जबकि मेरे व मेरे परिवार को नालायक पुत्र दिनेश कुमार से कोई संबंध या मेल मिलाप नही है। आवारा की तरह घूमकर चोरी करता है तथा बड़ी गैंग बनाने की फिराक मे रहता हैं। हमें बेवजह झूठे आरोप मे फसाकर हमे जलील करना चाहता है। हम गरीब परिवार से है और हमारा दिनेश कुमार से कोई नाता रिश्ता नही है मैने इस नालायक पुत्र को जन्म देकर बड़ी भूल की है जिसकी सजा आज हमे बेवजह मिल रही है। मैं व मेरा परिवार दिनेश कुमार के करतूतों मे लिप्त नही है। ज्ञापन में गुहार लगाई है कि मुझे व मेरे परिवार को कानूनन बचाव करवाने की मदद करें अगर भविष्य मे मेरा नालायक पुत्र चोरी चकारी या कानून को अपने हाथ मे लेता है तो उसे दोषी करार करते हूए उसे दंडित किया जाएं।

वीर वीरमदेव राजकीय स्नातकोत्तर महाविद्यालय को मिला प्रशस्ति पत्र

जालोर। वीर वीरमदेव राजकीय स्नातकोत्तर महाविद्यालय,जालोर को एनएएसी से श्रेष्ठ ग्रेड प्राप्त होने पर डॉ. ओमप्रकाश बैरवा, (आयुक्त) आयुक्तालय उच्च शिक्षा विभाग द्वारा प्रशंसा पत्र प्रदान किया गया। प्राचार्य अर्जुन सिंह उज्ज्वल ने बताया कि राष्ट्रीय मूल्यांकन एवं प्रत्यायन परिषद के त्रिसदस्यीय दल ने दिसम्बर माह में महाविद्यालय का भौतिक, अकादमिक (शैक्षणिक एवं गैर शैक्षणिक) गतिविधियों का गहन अध्ययन कर महाविद्यालय को बेहतरीन ग्रेडिंग दी। नैक निरीक्षण टीम ने महाविद्यालय के शैक्षणिक परिवेश को सराहा तथा महाविद्यालय भवन, खेल मैदान, हॉस्टल, पुस्तकालय एवं हरित वातावरण के साथ स्वच्छ परिसर को अनुकरणीय बताया। इसके अलावा बेस्ट प्रैक्टिस के तहत विद्यार्थियों द्वारा सप्ताह में एक दिन राजस्थानी परिधान पहनने जैसे नवाचार को अपनाने की प्रशंसा करने के साथ ही इसे नैक टीम ने भी संस्कृति व संस्कारों के उन्नयन के लिए महत्वपूर्ण बताया। नैक टीम द्वारा करीब 20 वर्षों के पश्चात् निरीक्षण किया गया जिसके बाद कॉलेज को श्रेष्ठ ग्रेड मिला।

महाविद्यालय की यह उपलब्धि प्राचार्य, संकाय सदस्यों, प्रशासनिक कर्मचारियों, छात्रों के समर्पण और कड़ी मेहनत का प्रमाण है। यह गुणवत्तापूर्ण शिक्षा प्रदान करने, शैक्षणिक उत्कृष्टता को बढावा देने और छात्रों के समग्र विकास को सुनिश्चित करने के प्रति प्रतिबद्धता को दर्शाता है।

सड़क पर जमा गंदे पानी से लोग परेशान, व्यापारियों ने जताया आक्रोश

जागरूक टाइम्स संवाददाता

सांचौर। सांचौर में इन दिनों सफाई व्यवस्था बदहाल है। नगर परिषद द्वारा सफाई व्यवस्था की नजर अंदाजी का नुकसान लोगों को उठाना पड़ रहा है। शहर के बिश्नोई धर्मशाला के पास व श्रीजी मार्केट के पास वाली गली में दिनों दिन गंदे पानी के सड़क पर फैलने से व्यापारियों और आने-वाले लोगों को परेशानी का सामना करना पड़ रहा है, व्यापारी श्रवण चौधरी ने बताया कि गंदे पानी की समस्या काफी लंबे समय से चली आ रही है। नगर परिषद को कई बार मौखिक और लिखित में भी अवगत करवाया था, लेकिन गंदे पानी की समस्या जस की तस बनी हुई है। रोड पर गंदे पानी के फैलने से पैदल चलने वाले लोगों को आवागमन और व्यापार पर इसका काफी नकारात्मक प्रभाव पड़ता है। बिना बारिश के मौसम में भी यहां यही स्थिति रहती है, तो बारिश के मौसम में हालत और विकट हो जाते हैं। गंदे पानी से मच्छरों का भी प्रकोप बढ़ गया है, जिससे व्यापारियों को परेशानियों का सामना करना पड़ रहा है। वहीं इस क्षेत्र में दो बैको के होने से लोगो को भी परेशानी रहती है, किन्तु कोई ध्यान नहीं देता है, व्यापारियो ने नियमित सफाई की मांग की है ।

मेहता मार्केट में भी बदतर हालात - शहर के मेहता मार्केट कें भी गंदे पानी की निकासी नहीं होने व नियमित सफाई के अभाव में लोगो को भारी परेशानी होती है, जिसकी शिकायत व्यापारियो द्वारा नगर परिषद को कई बार करने के बावजूद भी कोई ध्यान नहीं दिया जा रहा है, व्यापारियो ने बताया कि मेहता मार्केट में हालत यह कि गंदे पानी की पैदल चलना भी मुश्किल हो गया है, गंदे पानी से कपड़े गंन्दे हो जाते है।

जिला स्तरीय खेलकूद प्रतियोगिता का समापन

जागरूक टाइम्स संवाददाता

जालोर। स्वस्थ राष्ट्र-समृद्ध राष्ट्र थीम व फिट इण्डिया थीम के साथ जिला स्तरीय खेलकूद का समापन समारोह पीएम श्री उच्च माध्यमिक विद्यालय के खेल मैदान में आयोजित किया गया।

समापन समारोह में मुख्य अतिथि जिला परिषद सदस्य छगनाराम माली ने युवाओं को नियमित खेल से शारीरिक व मानसिक विकास पर बल देते हुए राष्ट्रनिर्माण में योगदान देने की बात कही। जिला कौशल समन्वयक राधेश्याम वैष्णव ने खिलाडिय़ों को प्रोत्साहित करते हुए कहा कि खेल न केवल शारीरिक और मानसिक विकास का माध्यम हैं, बल्कि अनुशासन और टीम वर्क का भी प्रतीक हैं। नेहरु युवा केंद्र जिला सलाहकार समिति सदस्य हेमेन्द्र सिंह बगेडिया ने प्रतिभागियों को अपने खेल कौशल को निखारने और राष्ट्रीय एवं अंतरराष्ट्रीय स्तर पर जिले का नाम रोशन करने के लिए प्रेरित किया। जिला युवा अधिकारी राजेन्द्र जाखड़ ने बताया कि कबड्डी में आहोर के नेहरु युवा मंडल जैतपुरा ने बागोडा के नेहरु युवा मंडल जैसावास टीम को हराकर विजेता बनी। रस्साकशी में जालोर की टीम चैंपियनबनी। 100 मीटर दौड़ पुरुष वर्ग में जीतेन्द्र कुमार प्रथम स्थान, दशरथ कुमार द्वितीय व उम्मेदाराम तृतीय स्थान पर रहे। बालिका वर्ग में दिव्या सोनी प्रथम, कुसुम सुथार द्वितीय व विजय लक्ष्मी तृतीय स्थान पर रही।

36 ग्राम पंचायतों में फार्मर रजिस्ट्री शिविर

जागरूक टाइम्स संवाददाता

जालोर। जिले में एग्रीस्टैक योजना के तहत किसानों की फार्मर रजिस्ट्री तैयार करने के लिए अभियान चलाकर फार्मर रजिस्ट्री शिविरों का आयोजन किया जा रहा है जिससे किसानों को अब 11 अंकों की यूनिक फार्मर आईडी मिलेगी। जिला कलक्टर डॉ. प्रदीप के. गावंडे ने बताया कि एग्रीस्टैक योजना के तहत जालोर जिले में 5 से 7 मार्च तक बादनवाड़ी, थांवला, सेदरिया बालोतान, सामुजा, बालवाड़ा, तड़वा, रायपुरिया, केशवना, सुराणा, थलवाड, डाबली, विराणा, राजीकावास, रामसीन, तवाव, पुरण, सेवड़ी, वाडा नया, बागोड़ा, नवापुरा ध्वेचा, नया मोरसीम, राह, कावतरा, लुणावास, जालेरा खुर्द, सेवाड़ा, जोडवास, रोपसी, नैनोल, जैलातरा, कारोला, सरवाना, जोरादर, भीमगुड़ा, सांगडवा व केसूरी ग्राम पंचायत में शिविर का आयोजन किया जा रहा हैं।

जिला बहाल करने की मांग, गोमी के ग्रामीणों ने धरना प्रदर्शन कर सौंपा ज्ञापन , 67 वें दिन भी धरना जारी

जागरूक टाइम्स संवाददाता

सांचौर। जिला बचाओ संघर्ष समिति का धरना आज 67 वें दिन जारी रहा, इस दौरान गोमी ग्राम पंचायत के ग्रामीणो ने धरना प्रदर्शन कर सीएम के नाम अतिरिक्त जिला कलेक्टर को ज्ञापन सौंपा, ज्ञापन में बताया कि सांचौर जिला पिछली कांग्रेस सरकार द्वारा पूर्ण मापदंड के आधार पर बनाया गया था, किन्तु भाजपा सरकार ने जिले को खत्म करके सांचौर की जनता के हितो के साथ कुठाराघात किया है, उन्होने कहा कि सांचौर जिला खत्म करने के बाद यहां के किसानो , मजदूरो के साथ - साथ गरीब वर्ग को सबसे ज्यादा नुकसान हो रहा है, नेहड़ क्षेत्र के अंतिम गाव् की जालोर मुख्यालय से दूरी ढाई सौ किलोमीटर से ज्यादा होने से जिला मुख्यालय पर आम आदमी का पहुंचना भी मुश्किल हो गया है, ऐसे में उन्होने सांचौर जिला बाहल करने की मांग की, वहीं सरकार को चेतावनी देते हुए कहा कि जब तक उनकी मांगो को पूरा नहीं किया जाता है तब तक धरना जारी रहेगा। पूर्व राज्यमंत्री सुखराम बिश्नोई ने कहा कि सांचोर जिला बचाओ संघर्ष समिति के नेतृत्व में आज 67 वें दिन धरना जारी है सरकार समझ ले जो सांचोर जिले को निरस्त किया है जिसको नियमानुसार बहाल कर दे सांचौर जिला जो जालोर जिले से 145 कि.मी. दूर व अंतिम गांव आकोड़िंया रणखार करीब 250 किमी दूर हैं। सरकार ने कौनसे आधार पर सांचोर जिले को निरस्त किया गया कोई स्पष्ट नहीं हैं। जिला बनने से जिला मुख्यालय नजदीक होने पर आमजन के लोगों के सभी जिले स्तर के कार्य जल्द होते थे वर्तमान सरकार आमजन का तवरित कार्य नहीं करना चाह रही है और आमजन को इधर उधर भटका आर्थिक नुकशान करना चाहती है एसी ही इस सरकार की मंशा लग रही है। वर्तमान सरकार सांचोर जिले को किस आधार पर निरस्त किया, हमने सम्पूर्ण प्रूफ के साथ कोर्ट में याचिका दायर की है जिसका न्यायपालिका नियमानुसार निस्तारण करेंगे तथा सरकार ने अतिरिक्त जिला कलक्टर कार्यालय बंद कर पुनः खोला है, हम एडीएम कार्यालय से धरना समाप्त नहीं करने वाले है हमारा जिला घोषित नहीं होता है तब तक हम धरना समाप्त नहीं होगा। सेवानिवृत अध्यापक केशाराम मेहरा धमाना ने धरने का संचालन किया।

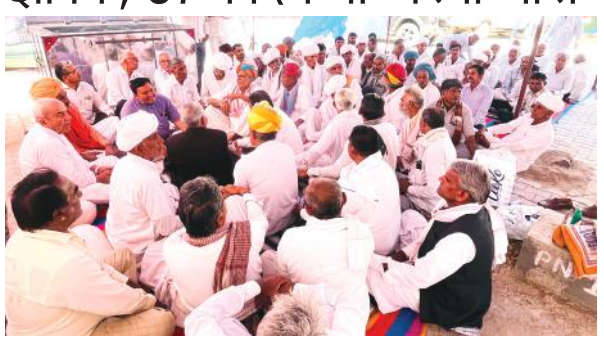

जालोर मेगा प्रदर्शनी का शुभारंभ आज

जागरूक टाइम्स संवाददाता

जालोर। सांसद लुंबाराम चौधरी के मार्गदर्शन में जिला प्रशासन व स्वयंसेवी संस्था 'प्रयास' के संयुक्त तत्वावधान में 6 मार्च, को गिटाला रिसॉर्ट में प्रदर्शनी का भव्य शुभारम्भ होगा, जो 8 तक चलेगी। प्रदर्शनी के शुभारंभ समारोह में सांसद लुंबाराम चौधरी, जसराज राजपुरोहित, जिला प्रशासन के अधिकारी व जनप्रतिनिधि एवं आम नागरिक भाग लेंगे। प्रदर्शनी में कृषि, रक्षा, शिक्षा क्षेत्र की नवीनतम तकनीकी योजनाओं, व्यवसाय, कौशल, औद्योगिक, प्रदर्शनी के 65 स्टॉल लगाए जाएंगे। इस प्रदर्शनी को प्रयास एग्जिबिशन एजेंसी के निदेशक विनीश गुप्ता के संयोजन में भव्य रूप प्रदान किया जा रहा है। इनके लिए संयोजक प्रकाश छाजेड़ व मीडिया संयोजक डिम्पलसिंह चौहान को बनाया गया है। प्रदर्शनी और स्टॉल में आयुर्वेद, चिकित्सा, सिद्धा चिकित्सा, होम्योपैथी के स्टॉल होंगे।

सवा साल में एक भी पेपर नहीं हुआ लीक : मुख्यमंत्री

▶▶ ग्रामीण क्षेत्र का विकास प्रदेश की समृद्धि की आधारशिला

जयपुर/जालोर। मुख्यमंत्री श्री भजनलाल शर्मा ने कहा कि ग्रामीण विकास प्रदेश की प्रगति और समृद्धि की आधारशिला है। इस बजट में ग्रामीण क्षेत्र के बुनियादी ढांचे, कृषि, पेयजल, शिक्षा और स्वास्थ्य सेवाओं के लिए अनेक प्रावधान किए हैं। उन्होंने कहा कि राजस्थान में डबल इंजन की सरकार 8 करोड़ प्रदेशवासियों के विश्वास को कायम रखते हुए काम कर रही है, जिससे उत्कृष्ट और विकसित राजस्थान के सपने को पूरा किया जा सके।

श्री शर्मा बुधवार को मुख्यमंत्री निवास पर बजट सौगातों के लिए उन्हे धन्यवाद देने जयपुर जिले से आए लोगों की आभार सभा को संबोधित कर रहे थे।

उन्होंने कहा कि जनता से किए गए वादों को हमने संकल्प पत्र में शामिल किया था तथा 1 साल में संकल्प पत्र के 55 प्रतिशत वादे पूरे किए जा चुके हैं। किसानों, महिलाओं, गरीबों और युवाओं के हितों के लिए हमारी सरकार लगातार निर्णय ले रही है।

प्रधानमंत्री के नेतृत्व में देश छू रहा विकास के नए

श्री शर्मा ने कहा कि यशस्वी प्रधानमंत्री श्री नरेन्द्र मोदी पर देश की जनता को पूरा भरोसा है। प्रधानमंत्री जो कहते हैं वो करके दिखाते हैं। उनके नेतृत्व में देश विकास के नए आयाम छू रहा है। उन्होंने कहा कि गत सरकार के समय जल जीवन मिशन के तहत बहुत भ्रष्टाचार हुआ तथा आमजन को पानी नहीं मिल सका। प्रधानमंत्री ने जल जीवन मिशन की सीमा 2028 तक बढ़ा दी, जिससे राज्य की जनता को हर घर नल से जल उपलब्ध हो।

इस वर्ष का बजट कृषक कल्याण केंद्रित

मुख्यमंत्री ने कहा कि इस वर्ष का बजट किसानों को आगे रखते हुए बनाया गया है। किसान सम्मान निधि को बढ़ाकर 9 हजार रुपये करना, गोपाल क्रेडिट कार्ड योजना के तहत गोपालकों को ब्याजमुक्त ऋण, 50 हजार नए कृषि बिजली कनेक्शन और 5 लाख घरेलू कनेक्शन जैसे बजटीय प्रावधानों से किसान खुश है। मुख्यमंत्री ने कहा कि युवाओं के लिए भी सवा लाख पदों पर सरकारी भर्तियां और डेढ़ लाख युवाओं को निजी क्षेत्र में रोजगार उपलब्ध कराए जाएंगे। उन्होंने कहा कि गत सरकार के समय हुए पेपरलीक प्रकरणों से राज्य का युवा परेशान था। हमने आते ही इन प्रकरणों में लिप्त अपराधियों पर कड़ी कार्रवाई की। हमारे सवा साल के कार्यकाल में एक भी पेपर लीक नहीं हुआ है।

पानी और बिजली राज्य सरकार की प्राथमिकता

सीएम शर्मा ने कहा कि हमने प्रदेश में पानी और बिजली को प्राथमिकता पर रखा। राज्य सरकार प्रदेश में पानी की पर्याप्त उपलब्धता को सुनिश्चित करने की दिशा में पूर्वी राजस्थान के लिए राम जलसेतु लिंक परियोजना, शेखावाटी क्षेत्र के लिए यमुना जल समझौता, दक्षिणी राजस्थान के लिए देवास परियोजना का मार्ग प्रशस्त करने के साथ ही इंदिरा गांधी नहर परियोजना एवं माही परियोजना को भी सुदृढ़ कर रही है। उन्होंने कहा कि प्रदेश में बिजली तंत्र को सुदृढ़ करने के लिए राज्य सरकार ठोस कार्य योजना पर काम कर रही है। हमारी सरकार वर्ष 2027 तक किसानों को दिन में बिजली उपलब्ध कराने के साथ ही राज्य को ऊर्जा क्षेत्र में आत्मनिर्भर बनाने के लिए काम कर रही है।

मनोज कुमार गर्ग आठ को जालोर जिले के दौरे पर

जागरूक टाइम्स संवाददाता

जालोर। महिला एवं बालकों के प्रति होने वाले अपराधों की रोकथाम एवं संरक्षण के क्षेत्र में हो रहे कार्यों की समीक्षा के लिए राजस्थान उच्च न्यायालय, जोधपुर के न्यायाधिपति एवं किशोर न्याय समिति के अध्यक्ष मनोज कुमार गर्ग की अध्यक्षता में 8 मार्च, शनिवार को दोपहर 12.30 बजे कलेक्ट्रेट सभागार में बैठक का आयोजन किया जाएगा। इस दौरान बाल कल्याण क्षेत्र से जुड़े हुए स्टैक होल्डर्स उपस्थित रहेंगे। न्यायाधिपति मनोज कुमार गर्ग बाल अधिकारिता व सामाजिक न्याय एवं अधिकारिता से संबंधित विभिन्न गृहों व विद्यालयों का भी निरीक्षण करेंगे।

बाल कल्याण से जुड़े स्टैक होल्डर्स के साथ बैठक की करेंगे समीक्षा

प्राचार्य का एपीओ आदेश निरस्त करने की मांग, धरने पर डटे विद्यार्थी और ग्रामीण

विद्यार्थी बोले-आदेश निरस्त नहीं किया तो नहीं देंगे परीक्षा

जागरूक टाइम्स संवाददाता

जसवंतपुरा। उपखंड मुख्यालय पर स्थित पीएम श्री राजकीय विद्यालय के प्राचार्य विक्रम सिंह चारण के एपीओ (अनुपस्थित पदस्थापन आदेश) को निरस्त करने की मांग को लेकर बुधवार को विद्यार्थियों और ग्रामीणों ने उग्र विरोध प्रदर्शन किया। सुबह 8 बजे से शुरू हुआ यह धरना देर शाम तक जारी रहा। प्रदर्शनकारियों ने स्कूल के दोनों मुख्य द्वारों पर ताला जड़ दिया और विरोधस्वरूप नारेबाजी शुरू कर दी। ग्रामीण और अभिभावक भी नर्मदेश्वर महादेव मठ के सामने धरने पर बैठ गए। सूचना मिलने पर थाना प्रभारी गुमानसिंह भाटी सहित पुलिस जाब्ता मौके पर पहुंचा, लेकिन विद्यार्थी अपनी मांगों पर अड़े रहे। वे लगातार शिक्षा विभाग के खिलाफ नारेबाजी करते रहे। स्थिति बिगड़ती देख सीबीईओ त्रिकमाराम देवासी और स्कूल प्रशासन मौके पर पहुंचा और समझाइश का प्रयास किया, लेकिन विद्यार्थियों और ग्रामीणों ने किसी भी प्रकार की वार्ता को तब तक अस्वीकार कर दिया, जब तक कि प्राचार्य का एपीओ आदेश निरस्त नहीं कर दिया जाता।

अधिकारियों के समझाने पर भी नहीं माने विद्यार्थी

गुरुवार से राजस्थान शिक्षा बोर्ड, अजमेर द्वारा आयोजित 10वीं कक्षा की बोर्ड परीक्षा शुरू हो रही है, लेकिन जसवंतपुरा में परीक्षा को लेकर संकट के बादल मंडराते रहे। प्रदर्शन कर रहे विद्यार्थियों ने चेतावनी दी कि जब तक उनकी मांग नहीं मानी जाती, वे सामूहिक रूप से परीक्षा का बहिष्कार करेंगे। उच्च शिक्षा अधिकारियों के हस्तक्षेप के बाद भी विद्यार्थी अपनी मांगों पर अड़े रहे। करीब चार बजे जिला शिक्षा अधिकारी (माध्यमिक) भैराराम कलबी, मुख्य जिला शिक्षा अधिकारी गंगा कलावंत, रानीवाड़ा पुलिस उपधीक्षक भवानी सिंह इंदा, उपखंड अधिकारी रामलाल मीणा, तहसीलदार नीरज कुमारी, अतिरिक्त जिला शिक्षा अधिकारी मोहनलाल परिहार, सीबीईओ त्रिकमाराम देवासी, स्कूल प्रशासन मौके पर पहुंचे। ग्रामीणों ने अधिकारियों को ज्ञापन सौंपते हुए तत्काल प्रभाव से एपीओ आदेश को निरस्त करने की मांग की।

व्यापारियों ने दिया छात्रों को समर्थन

व्यापार मंडल ने भी विद्यार्थियों और ग्रामीणों के आंदोलन को समर्थन दिया। स्थानीय व्यापारी भी धरने में शामिल हुए और प्रशासन से मांग की कि विद्यार्थियों की समस्या का जल्द समाधान किया जाए ताकि वे परीक्षा में शामिल हो सकें।

धरने के दौरान बिगड़ी छात्राओं की तबीयत

लगातार घंटों तक धूप में बैठे रहने और पानी नहीं पीने के कारण धरने पर बैठी चार छात्राएं अचेत हो गईं। मौके पर मौजूद ग्रामीणों ने तुरंत 108 एंबुलेंस बुलाई और उन्हें अस्पताल में भर्ती करवाया।

मुख्य सचेतक जोगेश्वर गर्ग ने उप मुख्यमंत्री श्रीमती दीया कुमारी को लिखा पत्र

■ जागरूक टाइम्स संवाददाता

जालोर। राजस्थान विधानसभा के मुख्य सचेतक जोगेश्वर गर्ग ने राज्य की उप मुख्यमंत्री श्रीमती दिया कुमारी को जालोर में कार्यालय उप निदेशक, पर्यटन विभाग खोले जाने के लिए पत्र लिखा है। मुख्य सचेतक जोगेश्वर गर्ग ने पत्र के माध्यम से जालोर क्षेत्र को गोडवाड सर्किट में सम्मिलित किये जाने पर धन्यवाद देते हुए कहा कि गोडवाड सर्किट में सम्मिलित होने से जालोर में पर्यटन संबंधी गतिविधियों में बढ़ोतरी होगी एवं पर्यटकों की संख्या बढ़ने से स्थानीय आर्थिक गतिविधियों में भी तेजी आएगी।

जालोर के पर्यटन नक्शे पर जालोर किला मुख्य आकर्षण है। इस दुर्ग तक सुलभ आवागमन के लिए नवीन रोड़ का कार्य प्रस्तावित है जो जल्द ही पूर्ण हो जायेगा। इससे भी पर्यटकों की संख्या में और बढ़ोतरी होगी। उन्होंने उप मुख्यमंत्री श्रीमती दिया कुमारी से निवेदन किया कि जालोर पर्यटन के एक मुख्य केन्द्र के रूप में उभर रहा है। पर्यटकों को समुचित सुविधाएं प्राप्त हो सकें इसकी सुनिश्चितता के लिए जालोर जिला मुख्यालय पर उप निदेशक, पर्यटन विभाग खोले जाने की नितांत आवश्यकता है।

सुविचार

एक सफल मनुष्य होने के लिये सुदृढ व्यक्तित्व की आवश्यकता है।

- अज्ञात

जागरूक संपादकीय

महाराष्ट्र विधानसभा में विवाद

महाराष्ट्र विधानसभा सदस्य अबू आजमी के बयान के बाद औरंगजेब को लेकर उत्पन्न विवाद ने एक नई बहस को छेड़ दी है। यह विवाद तब शुरू हुआ जब भाजपा विधायक नितेश राणे और समाजवादी पार्टी के विधायक अबू आसिम आजमी के बीच औरंगजेब के मुद्दे पर तीखी बहस हुई। नितेश राणे ने विधानसभा में कहा कि जो लोग वंदे मातरम नहीं बोलते और औरंगजेब का महिमामंडन करते हैं, वे गद्दार हैं और उन्हें राज्य से बाहर निकाल देना चाहिए। इसके जवाब में अबू आसिम आजमी ने कहा कि मुस्लिम युवकों ने औरंगजेब का स्टेटस रखा, तो उन पर अपराध दर्ज किया गया, जबकि अन्य समुदाय के लोग महात्मा गांधी के हत्यारे नाथूराम गोडसे का महिमामंडन करते हैं, उन पर कोई कार्रवाई नहीं होती। इस विवाद के बीच, महाराष्ट्र के मुख्यमंत्री देवेंद्र फडणवीस ने हस्तक्षेप करते हुए कहा कि औरंगजेब किसी का हीरो नहीं हो सकता, यहां तक कि मुसलमानों का भी नहीं, और उसके महिमामंडन को कतई सहन नहीं किया जाएगा। यह विवाद केवल विधानसभा तक सीमित नहीं रहा, बल्कि राज्य के विभिन्न हिस्सों में भी इसका असर दिखने लगा है। अहमदनगर, कोल्हापुर, और लातूर जैसे शहरों में औरंगजेब के स्टेटस लगाने को लेकर तनाव और हिंसा की घटनाएं सामने आईं। लातूर के किल्लारी गांव में एक व्यक्ति द्वारा औरंगजेब का स्टेटस लगाने पर हिंदू संगठनों ने विरोध प्रदर्शन किया, जिसके बाद आरोपी को गिरफ्तार किया गया। बात यदि औरंगजेब की करें तो इतिहास के पन्नों में उसका नाम एक क्रूर शासक के रूप में दर्ज है, जिसने छत्रपति शिवाजी महाराज और उनके पुत्र संभाजी महाराज के खिलाफ षडयंत्र रचे थे। महाराष्ट्र की जनता छत्रपति शिवाजी महाराज को अपना आदर्श मानती है, इसलिए औरंगजेब का महिमामंडन उन्हें आहत करता है। यह संवेदनशील मुद्दा है, जो समाज में विभाजन और तनाव को बढ़ा सकता है। विधानसभा में इस प्रकार के विवाद से यह स्पष्ट होता है कि राजनीतिक दल अपने-अपने एजेंडे के तहत ऐसे मुद्दों को भुनाने का प्रयास करते हैं। लेकिन यह आवश्यक है कि जनप्रतिनिधि समाज में एकता और सद्भावना को बढ़ावा दें, न कि विभाजनकारी राजनीति को। समाज के सभी वर्गों को समझना होगा कि इतिहास को बदलना संभव नहीं है, लेकिन वर्तमान और भविष्य को बेहतर बनाने के लिए हमें मिलकर काम करना होगा। धार्मिक और सांप्रदायिक मुद्दों पर राजनीति करने से समाज में केवल वैमनस्यता बढ़ती है, जो राज्य और देश के विकास में बाधक है। महाराष्ट्र विधानसभा में औरंगजेब पर हुआ विवाद हमें यह सिखाता है कि हमें अपने इतिहास से सीख लेकर वर्तमान में समाज की एकता, शांति और प्रगति के लिए कार्य करना चाहिए। राजनीतिक दलों और जनप्रतिनिधियों को चाहिए कि वे जिम्मेदाराना व्यवहार करें और ऐसे मुद्दों पर राजनीति करने से बचें, जो समाज में विभाजन को बढ़ावा देते हैं।

निजी कंपनियों के बीच

चांद पर चौधराहट जमाने की होड़

संजय श्रीवास्तव

चांद की सतह पर प्राइवेट कंपनी के पहले मून लैंडर 'ब्लू घोस्ट' के उतरने के बाद, वहां अब दूसरा लैंडर भी उतर चुका है और कई उतरने की कतार में हैं। कुछ प्रक्षेपित होने वाले है, कुछ सफर में हैं तो कई प्रक्षेपणों की योजनाएं तैयार हैं। चांद पर चंद्रयानों की भीषण चांदमारी को देखते हुए इनसे संबंधित संभावनाओं और आशंकाओं के आंकलन के साथ ही तमाम सवाल भी सतह पर उभर आये हैं। दुनिया के तमाम देश चांद पर अपनी अपनी चौधराहट की इतनी चाहत क्यों रखते हैं,आखिर वे किस उद्देश्य और उम्मीद में इसके लिये पूरा जोर लगाये हुए हैं ? बेशक, चांद पर उतरना, उस पर दावा ठोंकना भविष्य में भारी फायदे का सौदा होगा, तभी तमाम देश इसे इतनी प्रखरता के साथ भारी पूंजीगत व्यय के जरिये प्रयासरत हैं।

इमेज

चंद्रारोहण महंगा अभियान होने के साथ तकनीकी तौर पर बेहद जटिल तथा समयबद्ध और समयसाध्य भी है।सरकारें चाहे वे महाशक्तियों की हों अथवा विकसित या विकासशील देशों की, सभी ने पाया है कि अंतरिक्ष मिशनों में निजी कंपनियों को शामिल करना सुभीते से भरा है, यह समझौता जन, धन और समय बचाता है। साथ ही कुशलता, दक्षता, समयबद्धता बढाता है,जबकि इससे विफलता साझा हो जाती है।

यह तो सरकारी स्पेस एजेंसियों के फायदे की बात है लेकिन प्राइवेट स्पेस एजेंसियां किस लाभ के लिये इतना कठिन कार्य कर रही हैं? क्या महज इसलिये कि उन्हें सरकार द्वारा दिये गये शोध, विकास, तकनीक और निर्माण संबंधी कार्यों से बेहतर पैसा मिलता है? इस काम में सफलता और कुशलता उनको वैश्विक अंतरिक्ष बाज़ार में स्थापित करायेगी और वे उपग्रह प्रक्षेपण, अंतरिक्ष पर्यटन, अंतर्राष्ट्रीय अंतरिक्ष स्टेशन तक कार्गो परिवहन जैसी सेवाएँ प्रदान कर महत्वपूर्ण राजस्व कमाएंगी? इससे ये आरंभिक सार्वजनिक पेशकश के माध्यम से पर्याप्त धन जुटाने सक्षम होंगी और उद्यम पूंजी और निजी इक्विटी निवेश आकर्षित कर पाएंगी? या फिर इसलिए कि वे अंतरिक्ष अन्वेषण के लिए नई तकनीकों का विकास करने की प्रक्रिया में ऐसी तकनीक विकसित कर पेटेंट ले सकती हैं, जिसका पृथ्वी पर भी उपयोग हो सकता है, आज भी हम तमाम ऐसी तकनीक तथा वस्तुओं का आम जीवन में इस्तेमाल करते हैं जिनका आविष्कार वस्तुतः अंतरिक्ष क्षेत्र के लिये किया गया था। जाहिर है इस क्षेत्र में काम करते हुए उनके द्वारा सामग्री विज्ञान, दूरसंचार और रोबोटिक्स में सुधार के दौरान कुछ ऐसा भी निकल सकता है जिसका सामान्य व्यवसायीकरण किया जा सकता है, अथवा इससे बढ़कर वे अपने बुनियादी ढांचे तथा तकनीक विकास के दम पर समूचा विश्व जिस तरह चांद के व्यावसायीकरण के प्रयास में है, उसका दोहन करना चाहता है, उसमें भी अपना कुछ स्वतंत्र हिस्सा देख रहीं हैं?

विदेशी स्पेस कंपनियां जिस तरह

चांद पर अपने रोवर भेज कर शोध करने, जानकारी जुटाने के लिये होड़ में लगी हुई हैं, उससे संकेत मिलता है कि भविष्य में वे भी इस व्यवसाय, बाज़ार का दावेदार बनना चाहेंगी। क्योंकि चांद पर किसी देश का हक नहीं है। चांद के दोहन में एक समय बाद कंपनियां संबंधित सरकार की शह पर सरकारी एजेंसियों के समानांतर व्यवस्था बना सकती हैं। प्रश्न यह है कि यह परिदृश्य किसी देश, समाज, विश्व और विश्व आर्थिकी के लिए क्या अर्थ रखेगा? चांद हमारे सौर मंडल का प्रवेश द्वार है, यहां पहुंच जाएं तो हम अंतरग्रहीय अभियान आसानी से चला सकेंगे और अंतरिक्ष दोहन के तमाम रास्ते सुगम हो सकेंगे। चांद पर व्यावसायिक अभियान तथा उनके दवारा बारीक से बारीक जानकारियां इकट्ठा करना इसी उद्देश्य पूर्ति हेतु किया जा रहा है। चंद्रमा पर उतरने वाले लैंडर पता लगायेंगे कि क्या वे पृथ्वी की परिक्रमा करने वाले जीपीएस उपग्रहों से संकेतों को ग्रहण करके उनका इस्तेमाल कर सकते हैं। इससे धरती और चंद्रमा के बीच संचार की कड़ी बन जायेगी। वे चंद्रमा के अंदरूनी भाग का राज उजागर कर पता लगायेंगे कि चंद्रमा से गर्मी कैसे निकलती है, वे इसके विकासक्रम को समझने तथा चंद्रमा की धूल से निपटने की काट सुझायेंगे। ये चंद्रमा की सतह पर बर्फ तलाशेंगे, इसमें कामयाब रहे तो भविष्य में इसे पीने के पानी, सांस लेने की हवा और रॉकेट ईंधन में बदला जा सकेगा। वैज्ञानिक समझना चाहते हैं कि जब कोई चंद्रयान चांद की सतह पर उतरता है, तो वहां जो धूल उठती वह चंद्रयान के उतरने के बाद गुरुत्वाकर्षण बल के अभाव में सतह पर कैसे बैठ जाती है। ऐसी और दूसरी तमाम जानकारियां जुटाने, नए प्रयोग करने के लिये इस साल सरकारी अंतरिक्ष एजेंसियां के अलावा ब्लू ओरिजिन, इंट्यूटिव मशीन, आईस्पेस और एस्ट्रोबोटिक जैसी कई निजी कंपनियां भी चंद्र मिशन लॉन्च कर रही हैं। अमेरिका अपने मानव मिशन को चांद पर भेजने के अलावा लंबे समय तक वहां रहने की व्यवस्था भी देख रहा है इसके लिये वह खास इलाका तलाश रहा है जहां ऐसे अंतरिक्ष यात्रियों को उतारा और ठहराया जा सके इसके लिये वह क्षेत्र विशेष में कई रोवर उतारने की तैयारी में है। अंतरिक्ष के क्षेत्र में सरकारों और निजी अंतरिक्ष कंपनियों का मिलन बेहतर संयोग नजर आता है। पर ये बहुत विशालकाय अर्थव्यवस्था वाली कंपनियां चांद के बाज़ार को कब्जाने की कोशिश अवश्य करेंगी और भविष्य में अपने वर्तमान तकनीकि निवेश और दूसरे संसाधनों की सहायता का न सिर्फ आर्थिक कीमत वसूलेंगी बल्कि दूसरे अर्थों में भी फायदा उठाने से नहीं चूकेंगी। लेकिन मात्र इस दूरंदेशी आशंका के आधार पर इनकी अनिवार्य उपयोगिता तथा लाभ को खारिज नहीं किया जा सकता।

फिलहाल अंतरिक्ष के क्षेत्र में जो अपार विस्तार हुआ है उस दौर में निजी कंपनियों और सरकारों का संबंध अन्योन्याश्रित सा हो चुका है। ऐसे में यह आकलन आवश्यक है कि चंद्र अभियानों में जुड़ी कंपनियों की सरकार के साथ भागीदारी अंतरिक्ष के किस क्षेत्र में किन शर्तों पर हो ताकि वे भविष्य में रक्षा सुरक्षा, गोपनीयता, संचार एवं निजी व्यवसायिक हितों पर नकारात्मक प्रभाव न डालें। विगत वर्षों में भारत ने भी अंतरिक्ष क्षेत्र को निजी कंपनियों, स्टार्टप्स के लिए खोला और नतीजे बहुत बेहतर हैं। हालांकि भारतीय अंतरिक्ष बाज़ार में उतरने वाली कंपनियां उतनी विशाल नहीं जितनी कुछ दूसरी देशों की या फिर अमेरिकी स्पेस कंपनियां। इसलिये यहां ऐसी आशंकाएं न्यून हैं। भारत अपने अंतरिक्ष कार्यक्रम का विस्तार कर रहा है, जिसमें चंद्रमा पर एक बेस स्थापित करने और चंद्रमा पर नियमित मिशन संचालित करने की योजना है। इसरो ऐसा चंद्र रोवर विकसित कर रहा है जिनका उपयोग वैज्ञानिक अनुसंधान और वाणिज्यिक अनुप्रयोगों दोनों के लिए किया जा सकता है।

पंचांग

गुरुवार, 6 मार्च 2025

विक्रम संवत्	- 2081
शक संवत्	- 1946
ऋतु	- वसंत
माह	- फाल्गुन
पक्ष	- शुक्ल
तिथि	- सप्तमी 10.52 तक
वार	- गुरुवार
नक्षत्र	- रोहिणी 24.06 तक
योग	- विष्कुंभ 20.30 तक
करण	- विष्टि 22.02 तक
सूर्योदय	- 06.55 (मुंबई)
सूर्यास्त	- 06.44 (मुंबई)
सूर्योदय	- 06.59 (भीनमाल)
सूर्यास्त	- 06.45 (भीनमाल)
चंद्र राशि	- वृषभ
अभिजित् मुहूर्त	- 12.26 से 13.13
राहु काल	- 14.18 से 15.47
व्रत, त्यौहार	- होलाष्टक प्रारंभ 10.52, भद्रा 10.52 से 22.02, मृत्युयोग 24.06 से सूर्योदय
दिशा शूल	- दक्षिण

शास्त्री प्रवीण त्रिवेदी, भीनमाल

नहीं जा पा रहे खाटूश्याम दरबार...तो करें यह काम

विश्व प्रसिद्ध बाबा श्याम के मंदिर में हर साल करोड़ों श्रद्धालु उनके दर्शन करने आते हैं। भक्तों के अनुसार मंदिर में पहुंचकर खाटू नरेश के सामने अर्जी लगाने से मनोकामना पूरी होती है। लेकिन कुछ लोग किसी कारण से दर्शन करने नहीं जा पाते हैं। तो ऐसे लोगों को परेशान होने की जरूरत नहीं। दरअसल अभी बाबा श्याम का फाल्गुन लक्खी मेला चला रहा है, दिल्ली, मुंबई, कोलकाता, हरियाणा, यूपी, बिहार सहित देश विदेश से भक्त बाबा श्याम के दर्शन करने आ रहे हैं। लेकिन ऐसे अनेकों भक्त हैं, जो मेले में जाकर बाबा श्याम के तो दर्शन करना चाहते है, लेकिन किसी कारण से वे नहीं जा पा रहे। तो आपको परेशान होने की जरूरत नहीं है, क्योंकि मंदिर के मुख्य पुजारी बताते हैं, कि आप घर पर ही कुछ उपाय करके बाबा को प्रसन्न कर सकते हैं, तो चलिए जानते हैं इस बारे में पुजारी ने क्या बताया है।

कृष्ण के रूप में करें श्याम की पूजाः

खाटू श्याम जी मंदिर के मुख्य पुजारी मोहनदास महाराज ने बताया, कि कृष्ण के रूप में बाबा श्याम की पूजा अर्चना करने से जिस जगह पर भी वह हैं, वहीं से बाबा श्याम उसकी भक्ति को स्वीकार कर लेते हैं। पुजारी ने बताया, कि बाहरी दिखावे से ज्यादा आंतरिक रूप से बाबा की भक्ति करें। सच्चे और शुद्ध मन से जो बाबा को पूजता है उसका काम भी नहीं रुकता है।

घर पर करें यह काम :

पुजारी ने आगे बताया, कि बाबा का मुख्य मेला एकादशी को होता है। यह दिन सभी श्याम भक्तों के लिए बहुत विशेष होता है। क्यूंकि जिस दिन बाबा का शीश मिला था वह एकादशी का दिन था। ऐसे में बाबा को खुश करने के लिए इस दिन व्रत जरूर रखें, और खाटू नरेश की पूजा अर्चना करें। इसके अलावा उन्हें उनके पसंदीदा भोजन का भोग लगाएं।

बाबा को जरूर भेंट करें मोरपंखः

आगे वे बताते हैं, कि बाबा श्याम को भगवान कृष्ण का रूप माना जाता है। उनके वरदान के कारण ही बर्बरीक श्याम बने थे। मोरपंख को भगवान कृष्ण का प्रतीक माना जाता है। इसीलिए व्रत के दौरान बाबा श्याम की फोटो के पास मोरपंख जरूर रखें। वहीं आगे खाटूश्याम जी मंदिर के मुख्य पुजारी महंत मोहनदास महाराज ने बताया, कि बाबा को सच्चे मन से कोई कहीं से भी याद करता है, तो वे उनकी मनोकामना जरुर पूरी करते हैं। भक्त घर पर आराम से व्रत करके गाय के दूध से बने व्यंजनों का भोग लगाएं और रात को व्रत खत्म करते समय बाबा का कीर्तन करें।

तारीख विशेष

राष्ट्रीय पोशाक दिवस

आज राष्ट्रीय पोशाक दिवस है। हर साल 6 मार्च को यह दिवस मनाया जाता है। यह एक महत्वपूर्ण उत्सव है जो भारतीय संस्कृति और परंपराओं को महत्व देता है। इस दिन लोग अपने स्थानीय और राष्ट्रीय पोशाकों में खुशियां मनाते हैं और अपने सांस्कृतिक धरोहर को महसूस करते हैं। राष्ट्रीय पोशाक दिवस का मुख्य उद्देश्य है भारतीय पोशाक और सांस्कृतिक पहनावे को बढ़ावा देना। इस दिन लोग अपने राष्ट्रीय पोशाकों को पहनकर गर्व महसूस करते हैं और अपने देश की धरोहर को समझते हैं। इस दिन कई सांस्कृतिक कार्यक्रम, प्रदर्शनी और परेड होते हैं जिनमें लोग अपने राष्ट्रीय पोशाकों में सजते-सजाते भाग लेते हैं। स्कूल, कॉलेज, कार्यालय और सामुदायिक संगठन भी इस दिन को ध्यान में रखते हैं और राष्ट्रीय पोशाकों में विभिन्न कार्यक्रम आयोजित करते हैं। राष्ट्रीय पोशाक दिवस एक ऐसा अवसर है जो भारतीय समाज में सांस्कृतिक एकता और गर्व को समझाने का माध्यम बनाता है। इस दिन को ध्यान में रखते हुए हमें अपने देश के पोशाकों का महत्व समझना चाहिए और उन्हें समर्थन देना चाहिए। यह दिवस भारत की विविध और समृद्ध पोशाक संस्कृति का उत्सव मनाने के लिए मनाया जाता है। इस दिन, लोग पारंपरिक भारतीय पोशाक पहनते हैं और देश की विभिन्न संस्कृतियों का प्रदर्शन करते हैं। भारत में विभिन्न प्रकार की पोशाकें हैं, जो विभिन्न संस्कृतियों और परंपराओं का प्रतिनिधित्व करती हैं। राष्ट्रीय पोशाक दिवस इन पोशाकों को प्रदर्शित करने और लोगों को उनके बारे में जागरूक करने का एक अवसर प्रदान करता है।

क्या हमारी यौन चाहत का पता देती हैं

हमारे हाथ की लकीरें...?

एन.के. अरोड़ा

हस्तरेखाशास्त्र पूर्णतः गणितीय विज्ञान नहीं है, इसमें बहुत कुछ विश्लेषणकर्ता के विवेक, अनुभव और उसकी अंतदृष्टि पर निर्भर करता है। लेकिन यह भी सच है कि गहन अध्ययन से हस्तरेखाशास्त्र विशेषज्ञ किसी व्यक्ति में मौजूद असानता को पहचान लेता है। मसलन हस्तरेखाओं से यह जाना जा सकता है कि कोई व्यक्ति अपने पार्टनर से किस तरह की अंतरंगता की चाहत रखता है। वह शांत भाव की कामना करता है या आक्रामकता की ख्वाहिश रखता है। एक परिपक्व हस्तरेखाशास्त्र विशेषज्ञ किसी के हाथ के आकार, रूप, रंग, उसकी त्वचा को देखकर बता सकता है कि उसकी सेक्सुअल चाहतें कैसी होंगी? मसलन- यदि किसी महिला की हथेली की त्वचा नरम व लचीली है, उसकी रेखाएं पतली और ऊपर ही ऊपर खिंची हुई हों, हृदय रेखा, मस्तिष्क रेखा की तुलना में बड़ी हो, हृदय रेखा और मस्तिष्क रेखा के बीच की दूरी कम हो, तर्जनी (अंगूठे की ओर से गिनने पर पहली उंगली) अक्सर तीसरी उंगली से बड़ी हो, हथेली गुदगुदी, लचीली और आसानी से दब जाने वाली हो तो माना जाता है कि ऐसी हस्तरेखाओं वाली महिला किसी समान लिंगी अथवा विपरीत लिंगी के प्रति कोई कामोत्तेजना महसूस नहीं करती बल्कि वह वह अपने ही शारीरिक अंगों को स्पर्श करके, सहलाकर, संतुष्टि प्राप्त कर लेती है।

इमेज

हस्तरेखा की जानकारी एक प्राचीन विद्या है, जो हाथ की लकीरों और उंगलियों के आकार से किसी व्यक्ति के व्यक्तित्व, उसके सामान्य स्वभाव और यौन व्योहार के जानने का दावा करती है। हालांकि अब तक कोई ऐसा ठोस वैज्ञानिक प्रमाण सामने नहीं आया, जो साबित करे कि यह किसी भी स्थिति में सही साबित होने वाला दावा है। हाथ की लकीरों या उंगलियों की बनावट से किसी के यौन व्यवहार या उसके यौन झुकाव का बिलकुल सौ फीसदी साफ़-साफ़ पता लगा पाना संभव नहीं है। क्योंकि यौन झुकाव शारीरिक संरचना का अनिवार्य गणितीय नतीजाभर नहीं होता। यौन झुकाव अनेक जैविक, मनोवैज्ञानिक और सामाजिक कारकों से प्रभावित होता है। फिर भी हस्तरेखाशास्त्र के अनुमान किसी व्यक्ति के यौन स्वभाव का अनुमान लगाने में काफी हद तक सही पाए गए हैं। हमारे हाथ की रेखाएं किसी हद तक हमारे जिस्म की चाहतों का खुलासा कर देती हैं यानी हाथों की लकीरों से किसी के यौन व्यवहार को जाना जा सकता है।

लेकिन इसके शत-प्रतिशत सही होने का दावा नहीं किया जा सकता, जब तक वह व्यक्ति न खुद न स्वीकार करे जिसके बारे में अनुमान लगाए गए हों। किसी व्यक्ति के स्वयं स्वीकार न करने पर ऐसा नहीं कहा जा सकता कि चूंकि यह लकीर व्यक्ति की हाथ में है तो उसमें यह विशेष चाहत तो होगी ही होगी। हस्तरेखाशास्त्र पूर्णतः गणितीय विज्ञान नहीं है, इसमें बहुत कुछ विश्लेषणकर्ता के विवेक, अनुभव और उसकी अंतदृष्टि पर निर्भर करता है। लेकिन यह भी सच है कि गहन अध्ययन से हस्तरेखाशास्त्र विशेषज्ञ किसी व्यक्ति में मौजूद असानता को पहचान लेता है। मसलन हस्तरेखाओं से यह जाना जा सकता है कि कोई व्यक्ति अपने पार्टनर से किस तरह की अंतरंगता की चाहत रखता है। वह शांत भाव की कामना करता है या आक्रामकता की ख्वाहिश रखता है। एक परिपक्व हस्तरेखाशास्त्र विशेषज्ञ किसी के हाथ के आकार, रूप, रंग, उसकी त्वचा को देखकर बता सकता है कि उसकी सेक्सुअल चाहतें कैसी होंगी? मसलन- यदि किसी महिला की हथेली की त्वचा नरम व लचीली है, उसकी रेखाएं पतली और ऊपर ही ऊपर खिंची हुई हों, हृदय रेखा, मस्तिष्क रेखा की तुलना में बड़ी हो, हृदय रेखा और मस्तिष्क रेखा के बीच की दूरी कम हो, तर्जनी (अंगूठे की ओर से गिनने पर पहली उंगली) अक्सर तीसरी उंगली से बड़ी हो, हथेली गुदगुदी, लचीली और आसानी से दब जाने वाली हो तो माना जाता है कि ऐसी हस्तरेखाओं वाली महिला किसी समान लिंगी अथवा विपरीत लिंगी के प्रति कोई कामोत्तेजना महसूस नहीं करती बल्कि वह वह अपने ही शारीरिक अंगों को स्पर्श करके, सहलाकर, संतुष्टि प्राप्त कर लेती है। ऐसी महिलाओं को आत्मसक्त कहा जाता है। आत्मसक्त महिलाएं हों या पुरुष, संतुष्टि के लिए सबसे ज्यादा हस्तमैथुन का सहारा लेते हैं। लेकिन सभी आत्मसक्त व्यक्ति हस्तमैथुन ही करते हों, यह जरूरी नहीं है। इसी प्रकार सभी हस्तमैथुन करने वालों को आत्मसक्त नहीं माना जा सकता है। इसी प्रकार पुरुष समलैंगिकों के हाथों की लकीरों से भी बहुत कुछ पता चलता है। मसलन- उनकी हथेली की त्वचा नरम, कोमल होती है। भाग्य रेखा, हथेली की कलाई से ठीक ऊपर वाले भाग से अपने प्रारंभिक बिंदु से जीवन रेखा में गड्ड-मड्ड होकर चलती है। भाग्य रेखा चंद्र पर्वत से भी प्रारंभ हो सकती है, लेकिन वह थोड़ा-सा चलकर ही जीवन रेखा के साथ जुड़ जाती है। अक्सर हृदय रेखा, मस्तिष्क रेखा की अपेक्षा अधिक गहरी और खिंची हुई होती है। इन दोनों रेखाओं के बीच की दूरी इनके मध्य बिंदुओं पर कम हो जाती है। पैसिव (समलैंगिक संसर्ग के समय स्त्री की भूमिका निभाने वाला) समलैंगिक व्यक्ति में हृदय रेखा बिल्कुल सीधी अथवा कभी-कभी मस्तिष्क रेखा पर गिरती हुई-सी खिंची होती है। सामान्यतः प्रत्येक पैसिव समलैंगिक की हथेली में शुक्र वलय पाया जाता है।

समलैंगिक स्त्री की हथेली में निम्न लक्षण आमतौर पर पाए जाते हैं। शुक्र वलय बहुत स्पष्ट और अर्द्धगोलाकार होता है। मस्तिष्क रेखा अक्सर लम्बी और घुमावदार होती है। मस्तिष्क रेखा अक्सर अपने प्रारभिक बिंदु पर ही जीवन रेखा से अलग होती है और उससे जुड़कर नहीं चलती। हृदय रेखा घुमावदार होती है और नीचे से ऊपर को जाती है। हृदय रेखा और मस्तिष्क रेखा के बीच की दूरी उनके मध्य बिंदुओं पर कम होती है। मगर याद रखिये यह भी संभव है कि किसी समलैंगिक व्यक्ति के हाथ में उपरोक्त कोई लक्षण मिले ही नहीं और यह भी हो सकता है कि सारे लक्षण मिल जाएं। कहने का मतलब यह है कि समलैंगिकों के हाथों में लगभग हमेशा ही इसकी उपस्थिति मिलती है फिर भी निश्चित रूप से यह नहीं कहा जा सकता कि जिस व्यक्ति के हाथ में ये सब लक्षण मौजूद हो, वह समलैंगिक ही हो। यह कुछ ऐसा ही है जैसे घोड़ा चार पैरों वाला जानवर होता है, लेकिन प्रत्येक चार पैरों वाला जानवर घोड़ा नहीं होता।

गीता सार

यथैधांसि समिद्धोऽग्नि र्भस्मसात् कुरुतेऽर्जुन।
ज्ञानाग्निः सर्वकर्माणि भस्मसात्कुरुते तथा॥

-: हिंदी भावार्थ :-

हे अर्जुन! जिस प्रकार अग्नि लकड़ियों को जला देती है, उसी प्रकार ज्ञानरूप अग्नि सम्पूर्ण कर्मों को जला देती है॥37॥

बोले तो...

प्रधानमंत्री नरेंद्र मोदी की अध्यक्षता में केंद्रीय मंत्रिमंडल ने बुधवार को केदारनाथ रोपवे परियोजना को मंजूरी दे दी। इस रोपवे परियोजना पर करीब 4,081 करोड़ रुपये का खर्च आएगा। इस रोपवे को डिजाइन, निर्माण, वित्त, संचालन और हस्तांतरण मोड पर विकसित किया जाएगा।

- अश्विनी वैष्णव

भारत की विरासत को कोसना सपा की आदत है। दुर्भाग्य है कि उन्होंने औरंगेजब को आदर्श माना है। औरंगजेब का पिता शाहजहां अपनी जीवनी में लिखता है खुदा करे ऐसा कमबख्त किसी के घर पैदा न हो। उसने आगरा के किले में अपने बाप को कैद करके रखा। एक-एक बूंद के लिए तरसा कर रखा।

- योगी आदित्यनाथ

भाजपा के लोग सिर्फ नाम बदलने का काम करते हैं और कोई काम नहीं करते। हम समाजवादी लोग हैं, समाजवादी लोग कभी नहीं बदलते। भाजपा के लोग सिर्फ जनता में भ्रम फैलाते हैं, क्षेत्रों में भ्रम फैलाते हैं, विधानसभा में भ्रम फैलाते हैं।

- शिवपाल यादव

कुछ अलग | अजब गजब

'वेटिकन सिटी' में नहीं है एक भी हॉस्पिटल 96 सालों से नहीं पैदा हुआ कोई बच्चा

धरती पर तेजी से जनसंख्या बढ़ रही है। इसको ध्यान में रखकर हॉस्पिटल, स्कूल से लेकर तमाम बुनियादी चीजों को बढ़ावा मिल रहा है, ताकि लोगों की जिंदगी आसान बन सके। लेकिन क्या आप किसी ऐसे देश का नाम जानते हैं, जहां पर एक भी हॉस्पिटल नहीं है? इतना ही नहीं, इस देश में 96 सालों से कोई बच्चा भी पैदा नहीं हुआ। हमने अपने बड़े-बुजुर्गों से अक्सर 'बच्चों के बिना घर सूना' कहावत से लेकर 'हम दो, हम दो' नारे तक सब कुछ सुना है। ये सब सुनते-सुनते और देखते-देखते भारत विश्व का सबसे अधिक जनसंख्या वाला देश बन गया। लेकिन, इस धरती पर एक ऐसा देश है, जहां पर 96 सालों से कोई बच्चा ही पैदा नहीं हुआ। यहां तक की वहां पर कोई अस्पताल भी नहीं है। 21वीं सदी में भला ऐसा कौन सा देश है, जहां हॉस्पिटल नहीं है? हमारे जेहन में ये सवाल सबसे पहले आता है। लेकिन आपको बता दें कि सच में ये देश है, लेकिन मान्यता प्राप्त देशों की सूची में यह सबसे छोटा है। इस देश में रोमन कैथोलिक ईसाई धर्म के सभी धर्म गुरु निवास करते हैं। अब तक तो आप समझ गए होंगे, लेकिन फिर नहीं जानते तो हम बता रहे हैं। इस देश का नाम वेटिकन सिटी है। यह विश्व का सबसे छोटा देश भी है। इस देश के बारे में आश्चर्य की बात यह है कि इस देश में अब तक एक भी बच्चा पैदा नहीं हुआ है। जी हां, यह देश 11 फरवरी 1929 को

बना था, लेकिन उसके बाद से यहां पर एक भी बच्चा पैदा नहीं हुआ। क्या आप जानते हैं ऐसा क्यों है? दुनिया भर के सभी कैथोलिक चर्च और कैथोलिक ईसाई इसे अपनी जड़ मानते हैं। कैथोलिक चर्च, उसके पादरी और दुनिया भर के प्रमुख धार्मिक नेताओं को यहीं से नियंत्रित किया जाता है। महत्वपूर्ण जानकारी यह है कि इस देश के गठन के बाद से यहां कोई अस्पताल नहीं बनाया गया है। कई बार अस्पताल बनाने का अनुरोध किया गया, लेकिन हर बार इनकार कर दिया गया। ऐसे में यहां कोई गंभीर रूप से बीमार हो या कोई महिला गर्भवती होती है, तो उन्हें रोम के अस्पताल में भेज दिया जाता है। बता दें कि यह देश रोम सिटी के बीचों-बीच है। ऐसा कहा जा रहा है कि वेटिकन सिटी में अस्पताल न खोलने का निर्णय संभवतः इसके छोटे आकार और आसपास के क्षेत्र में चिकित्सा सुविधाओं की गुणवत्ता के कारण लिया गया होगा। दरअसल, वेटिकन सिटी का क्षेत्रफल मात्र 118 एकड़ है।

पाठक पाती

निरूद्धेश्य नहीं होते हैं पर्व और त्यौहार

'स्वास्थ्य ही धन है' को सार्थक करने में पर्व और त्यौहारों की अहं भूमिका के मद्देनजर ही हमारे पूर्वजों और ज्योतिषियों ने मौसमानुसार इनको निर्धारित और मनाने की मान्यता दी है। भारत में हर दिन पर्व और त्यौहार रहता है, जो हर धर्म के अनुसार अलग-2 तरीकों से मनाए जाते हैं, जो निश्चित रूप से आध्यात्म से भी जुड़े हुए हैं। जीवन शैली को आध्यात्म से जोड़ने से हमारा मानसिक और शारीरिक स्वस्थता बनी रहती है। खासतौर से इसमें संयम, व्रत उपवास, दान, आहार, विहार, तीर्थाटन और तप आदि आते हैं, जिसके दौरान परोपकार से हम आत्म कल्याण कर सकते हैं। इनका पालन करने वाले व्यक्ति अन्य व्यक्तियों की अपेक्षा अधिक स्वस्थ, चुस्त तथा दुरुस्त रहते हैं। अस्तु धर्म, पर्व, त्यौहार और आध्यात्म से जुड़कर हमें रहना चाहिए।

-बी एल शर्मा 'अकिंचन' तराना-उज्जैन

पाठकनामा के लिए आप भी हमें अपने विचार ई-मेल या फैक्स द्वारा भेज सकते हैं।
ई-मेल jagruktimes@gmail.com

नारायण पब्लिकेशन प्रा. लि. के लिए मुद्रक-प्रकाशक-हेमल पुरोहित द्वारा एआईएस प्रिंटिंग सोल्यूशंस, प्लॉट नं. ए-544, टीटीसी इंडस्ट्रीयल एरिया, ठाणे-बेलापुर रोड, महापे, नवी मुंबई 400709 से मुद्रित एवं प्रिमाइसेस नं. 1303/चेंबर्स, 13वां माला, वेस्टर्न एक्सप्रेस हाईवे मेट्रो स्टेशन के पास, अंधेरी-कुर्ला रोड, अंधेरी (पूर्व), मुंबई 400 099 से प्रकाशित, पोस्टल रजि. MCN/325/2023-24, (चकाला MIDC पी.ओ.) रजि. नं. MAHHIN/2004/13755, संपादक-हेमल पुरोहित, स्थानीय संपादक-नीरज दवे, फोन : 022-46024646, ईमेल : jagruktimes@gmail.com

टीबी के प्रति आमजन को जागरूक करने के लिए मीडिया की भूमिका महत्वपूर्ण : डॉ. धर्म सिंह मीणा

जागरूक टाइम्स संवाददाता

धौलपुर। जिले में 24 मार्च तक चलने वाले टीबी मुक्त ग्राम पंचायत अभियान की आगामी कार्य योजना और इस संबंध में की जा रही गतिविधियों के बारे में मीडिया को अवगत कराने हेतु आयोजन मुख्य चिकित्सा एवं स्वास्थ्य अधिकारी डॉ.धर्मसिंह मीणा की अध्यक्षता में मुख्य चिकित्सा एवं स्वास्थ्य अधिकारी कार्यालय पर किया गया। इस दौरान सीएमएचओ डॉ.मीणा ने अभियान के सफलता के लिए मीडिया की सहभागिता की आवश्यकता जताई। उन्होंने जानकारी देते हुए बताया कि टीबी मुक्त ग्राम पंचायत अभियान के अंतर्गत किए जा रहे प्रयासों से जिले की 188 ग्राम पंचायतों में से 48 ग्राम पंचायतें एक साथ टीबी मुक्त होने की ओर अग्रसर है। पिछले एक साल में इन ग्राम पंचायतों में रोगियों के केसों की संख्या में कमी आई है। इन पंचायतों में अब एक हजार की जनसंख्या पर औसत एक टीबी मरीज रह गए हैं। उन्होंने बताया कि टीबी मुक्त ग्राम पंचायत घोषित करने के लिए विभाग द्वारा 6 इंडिकेटर्स निर्धारित किए हैं। जिले की 48 ग्राम पंचायतें अन्य सभी 6 मानदंडों पर भी खरी उतरी हैं। जिनमें टीबी यूनिट धौलपुर की 17, बाड़ी की 7, बसेड़ी की 5,राजाखेड़ा की 19 ग्राम पंचायतें टीबी रोग मुक्त होंगी। इस संबंध में विभाग द्वारा राज्य टीबी अनुभाग को रिपोर्ट भेज दी है। अब मुख्य कार्यकारी अधिकारी जिला परिषद की अध्यक्षता में सत्यापन हेतु टीम गठित होगी। टीम द्वारा रिपोर्ट तैयार कर जिला कलक्टर महोदय को प्रेषित की जाएगी 24 मार्च को विश्व टीबी दिवस के अवसर पर जिला कलक्टर इसका अनुमोदन कर पंचायतों को टीबी मुक्त घोषित करेंगे। डॉ. मीणा ने बताया कि सितंबर 2022 में शुरू हुई प्रधानमंत्री टीबी मुक्त ग्राम योजना के अंतर्गत अभियान चलाकर विभाग द्वारा टीबी मुक्ति हेतु प्रयास किए जा रहे है। धौलपुर जिले में विभाग के अधीन अभी करीब 4 हजार 300 टीबी के मरीज एक्टिव हैं। पहले चरण के बाद आगामी महीनों में अन्य ग्राम पंचायतों में भी यह प्रयास किए जाएंगे। सीएमएचओ डॉ.मीणा ने बताया कि अभियान के लिए जनप्रतिनिधियों, शिक्षकों, टीबी उपचारित रोगियों, टीबी चैंपियन, स्वास्थ्य कर्मियों, आशा सहयोगिनियों और स्वास्थ्य मित्र कार्यकर्ताओं के ग्रुप बनाए गए है इन ग्रुपों के सहयोग से व्यापक जन जागरूकता गतिविधियां संचालित करने के साथ ही पंचायत के टीबी रोगियों को जांच और उपचार-परामर्श सुविधाएं उपलब्ध करवाई जा रही है।

इन 6 मानकों को पूरा करने पर घोषित किया जाता है टीबी मुक्त : उन्होंने बताया कि टीबी मुक्त ग्राम पंचायत के लिए निर्धारित मापदंड के लिए संदिग्ध टीबी मामलों की जांच प्रति हजार लोगों पर 30 या इससे अधिक टेस्ट होने चाहिए, टीबी नोटिफिकेशन दर प्रति हजार जनसंख्या पर 1 या एक से कम टीबी रोगी होना चाहिए, उपचार सफलता दर 85 फीसदी रोगी इलाज के बाद ठीक होने चाहिए, ड्रग ससेप्टिबिलिटी टेस्ट के तहत 60 प्रतिशत मरीजों की हाईटेक मशीनों से जांच होनी चाहिए, 100 फीसदी मरीजों को निक्षय पोषण योजना का लाभ, निक्षय मित्र द्वारा पोषण किट वितरण, शत प्रतिशत मरीजों को सरकार द्वारा निर्धारित पोषण किट मिलना चाहिए।

शेष पंचायतों को टीबी मुक्त करने के किए जा रहे है प्रयास : उन्होंने बताया कि राज्य सरकार की ओर से प्रदेश में 24 मार्च को विश्व टीबी दिवस तक खास अभियान चलाकर टीबी मुक्त की दिशा में काम किया जा रहा है। आशा सहयोगिनियों द्वारा जगह जगह पर नारा लेखन, विद्यालयों में निबंध और अन्य वाद विवाद प्रतियोगिताओं का आयोजन कर आमजन को जागरूक करने के प्रयास किए जा रहे है साथ ही विभाग के सोशल मीडिया प्लेटफॉर्म के माध्यम से भी आमजन को जागरूक किया जा रहा है।

सिरेकंवरी देवी का संथारा 39वें दिन भी गतिमान

जागरूक टाइम्स संवाददाता

सादुलपुर। महाराणा प्रताप चौक के निकट स्व. झूमर मल बैद की धर्मपत्नी सिरेकंवरी देवी का संथारा बुधवार को 39वें दिन भी गतिमान है। उक्त श्राविका ने 26 जनवरी की दोपहर को आचार्य श्री महाश्रमण की आज्ञा मिलने के बाद संथारा व्रत स्वीकार किया था। विशेष बात यह है कि संथारा साधिका अभी तक चैतन्य अवस्था में है तथा आने जाने वालों का अभिवादन स्वीकार करते हुए खमन खामणा भी कर रही है। नगर पालिका के अधिशासी अधिकारी राकेश अरोड़ा भी बुधवार को संथारा साधिका के दर्शन एवं मंगलभावना व्यक्त पहुंचे। इस मौके पर वरिष्ठ पत्रकार श्याम जैन, पत्रकार मदन मोहन आचार्य, चूरू जिला अरबन कोऑपरेटिव बैंक के अध्यक्ष राहुल पारीक, जयराम आचार्य भी उनके साथ थे। इस अवसर पर नगर पालिका अधिशासी अधिकारी ईओ राकेश अरोड़ा ने कहा कि जैन धर्म और तेरापंथ संघ का त्याग तप सबसे अलग होता है। संथारा एक ऐसा विलक्षण त्याग है जो सर्वोच्च अध्यात्म भावना का प्रतिरूप होता है। अरोड़ा ने कहा कि मैं जैन धर्म के साधु साधुओं के संपर्क में रहा हूं तथा उनकी त्याग तपस्या तथा जीवन चर्या से बहुत प्रभावित हूं। इस अवसर पर संथारा साधिका की सेवा व्यवस्था में लगे हुए परिजन रायपुर की संतोष सिपाणी, सरदारशहर की मंजू डोशी, पदम बैद, पूजा जैन, नेहा एवं अमित बैद तथा भिवानी की सुनीता नाहटा आदि उपस्थित थी इन लोगों ने अरोड़ा सहित अन्य आगंतों का अध्यात्म भावना से स्वागत किया।

न्यूज ब्रीफ

कार्यस्थलों पर महिलाओं की सुरक्षा को लेकर राज्य सरकार सख्त, आंतरिक शिकायत समिति का होगा गठन

जागरूक टाइम्स संवाददाता

धौलपुर। मुख्यमंत्री भजनलाल शर्मा की मंशानुसार महिलाओं की सुरक्षा और सम्मान को सर्वोच्च प्राथमिकता देते हुए राज्य सरकार ने एक महत्वपूर्ण कदम उठाया है। जिले के सभी सरकारी कार्यालयों, सार्वजनिक उपक्रमों और संस्थानों में कार्यस्थल पर महिलाओं से लैंगिक उत्पीड़न संबंधी शिकायतों के निवारण के लिए आंतरिक शिकायत समिति के गठन के निर्देश जारी किए गए हैं। जिला कलक्टर श्रीनिधि बी टी ने सभी विभागाध्यक्षों को अपने-अपने कार्यालयों में आंतरिक शिकायत समिति गठित करने के निर्देश दिए हैं। जिन कार्यालयों में 10 या अधिक कर्मचारी कार्यरत हैं, उन्हें पांच दिन के भीतर समिति का गठन अनिवार्य रूप से करना होगा। सभी कार्यालयों को समिति गठित कर निर्धारित प्रपत्र में सूचना भरकर विभाग के ई-मेल पर भेजनी होगी। यदि समिति में कोई पदाधिकारी स्थानांतरित होता है, तो उसकी जगह नया सदस्य मनोनीत किया जाएगा। राज्य सरकार के इस फैसले से महिलाओं को कार्यस्थल पर सुरक्षित वातावरण मिलेगा और लैंगिक उत्पीड़न की शिकायतों का समय पर निवारण सुनिश्चित होगा।

वाहन स्वामी जुर्माने और ब्याज में पाएं छूट

जागरूक टाइम्स संवाददाता

धौलपुर। परिवहन एवं सड़क सुरक्षा विभाग द्वारा वाहन स्वामियों को राहत देने के लिए तीन एमनेस्टी योजनाएं लागू की गई हैं। इन योजनाओं के तहत ई-रवन्ना ओवरलोडिंग चालान में छूट, नष्ट हो चुके वाहनों के पंजीयन प्रमाण पत्र निरस्तीकरण की सुविधा और पुराने बकाया कर पर नई जुर्माना दरें तय की गई हैं। जिला परिवहन अधिकारी गौरव यादव ने बताया कि खनिज विभाग से प्राप्त ई-रवन्ना के तहत ओवरलोडिंग के मामलों में बनाए चालान में 95 प्रतिशत तक की छूट की गई है। जिन यात्री और भार वाहनों का अस्तित्व समाप्त हो चुका है उनके लिए भी एमनेस्टी योजना लागू की गई है। वाहन स्वामी अपने नष्ट वाहनों के पंजीयन प्रमाण पत्र निरस्त करवाकर प्रमाण पत्र प्राप्त कर सकते हैं। उन्होंने बताया कि कई पुराने वाहन स्वामियों के नाम पर कर बकाया होने के कारण उनके अन्य वाहनों को भी ब्लॉक कर दिया गया था, अब वह निर्धारित प्रक्रिया पूरी कर 100 प्रतिशत पेनल्टी और ब्याज में छूट का लाभ उठा सकते हैं। साथ ही वाहन का कर देरी से जमा कराने पर प्रतिमाह पेनल्टी दर 1.5 प्रतिशत से बढ़ाकर 3 प्रतिशत कर दी गई है। अत: समस्त वाहन स्वामी चालू वर्ष का कर 12 मार्च से पहले जमा करा सकते हैं।

लायंस क्लब द्वारा निःशुल्क मोतियाबिंद नेत्र ऑपरेशन शिविर आज

जागरूक टाइम्स संवाददाता

चूरू। स्व. मनोहरलाल जी गोयनका की पुण्य स्मृति में उनकी धर्मपत्नी लक्ष्मीदेवी गोयनका, उनके सुपुत्र गणेशप्रसाद गोयनका, शेरुजी गोयनका एवं गौरीशंकर गोयनका के आर्थिक सौजन्य से, जिला अंधता निवारण समिति एवम राजस्थान मेडिकेयर रिलीफ सोसायटी चूरू के सहयोग से 6 से 8 मार्च तक निःशुल्क मोतियाबिंद नेत्र ऑपरेशन शिविर का आयोजन लायंस क्लब चूरू द्वारा किया जा रहा है।

कलेक्टर की अध्यक्षता में जिला स्तरीय बीमा समिति की द्वितीय बैठक सम्पन्न

जागरूक टाइम्स संवाददाता

धौलपुर। भारतीय बीमा विनियामक और विकास प्राधिकरण एवं भारत सरकार के संयुक्त विजन के अनुरूप सबको बीमा अभियान 2047 के तहत जिला स्तरीय बीमा समिति की द्वितीय मासिक बैठक का आयोजन जिला कलक्टर श्रीनिधि बी टी की अध्यक्षता में किया गया। देश की आजादी के शताब्दी वर्ष अर्थात 2047 तक सबको बीमा के दायरे में लाना इसका उद्देश्य है। जिला कलक्टर ने बीमा कंपनियों को सबको बीमा अभियान 2047 के प्रचार-प्रसार किये जाने के लिए निर्देशित किया। साथ ही जिले में वित्तीय साक्षरता के लिए संचालित कार्यक्रमों में बीमा संबंधी जानकारी एवं जागरूकता के विशेष सत्र आयोजित करवाने के निर्देश दिये। जिला कलक्टर ने कहा कि बीमा योजनाओं के लाभ को जन-जन तक पहुंचाने और बीमा क्लेम प्रक्रिया की जानकारी देने के लिए व्यापक प्रचार-प्रसार किया जाए। आमजन की आर्थिक सुरक्षा सुनिश्चित करने की दिशा में बीमा एक महत्वपूर्ण माध्यम है और हर व्यक्ति तक बीमा को पहुंचाने के लिए राज्य सरकार की योजना 'सबको बीमा अभियान 2047' को लेकर अधिक से अधिक लोगों को जागरूक किया जाना चाहिए। इस दौरान सबको बीमा अभियान 2047 के क्रम में राज्य बीमा योजना एवं जिला स्तरीय समिति की ओर से किए जाने वाले कार्यों एवं दायित्वों के बारे में संक्षेप में बताया गया। राज्य बीमा एवं प्रावधायी निधि विभाग धौलपुर के सहायक निदेशक एवं गठित जिला स्तरीय कमेटी के सदस्य सचिव अजीत सिंह ने बताया कि इस अभियान का लक्ष्य बहुत ही महत्वपूर्ण है। जैसा कि सामाजिक जीवन में प्रत्येक व्यक्ति को किसी ने किसी रूप में बीमा योजना के सुरक्षा कवच से सुरक्षित होना आवश्यक है, जिससे स्वयं को एवं परिवार को आर्थिक सुरक्षा प्राप्त हो सके। बैठक में अतिरिक्त जिला कलक्टर हरिराम मीना, शाखा प्रभारी यूनाइटेड इण्डिया इंश्योरेंस कम्पनी बलराम मीना सहित अन्य सदस्य उपस्थित रहे।

सर्वे के लिए पहुंची एनक्वास की टीम ने चिकित्सालय का किया निरीक्षण

दो दिन तक यहीं रुककर परखेगी स्वास्थ्य सेवाओं का स्तर

जागरूक टाइम्स संवाददाता

फुलेरा। उप जिला अस्पताल के सर्वे के एनक्वास (नेशनल क्वालिटी एश्योरेंस स्टैंडर्ड) की टीम बुधवार को उप जिला अस्पताल पहुंची। जहा टीम में शामिल अधिकारियों ने अस्पताल का निरीक्षण किया और पैरामीटर्स पर अस्पताल की स्वास्थ्य सेवाओं को परखा। टीम दो दिन यहीं रहेगी। एनक्वास यानी राष्ट्रीय गुणवत्ता आश्वासन मानक केंद्रीय स्वास्थ्य एवं परिवार कल्याण मंत्रालय द्वारा शुरू किया गया एक विशेष प्रोग्राम है। ये कायाकल्प सर्वे से ऊपर स्तर का सर्वे है और इसका उद्देश्य उत्कृष्ट स्वास्थ्य सेवाओं के साथ ही मरीजों को बेहतर इलाज व अच्छा माहौल उपलब्ध करवाना है। जो सार्वजनिक क्षेत्र के अस्पताल, डिस्पेंसरी इत्यादि इस दिशा में काम कर रहे हैं, उनकी सेवाओं को जांचने के बाद उन्हें एनक्वास प्रमाण-पत्र प्रदान किया जाता है। ये संस्था व उनके अधिकारियों, कर्मचारीयों के प्रोत्साहन स्वरूप मिलता है। बुधवार को आई एनक्वास टीम के डॉ योगेंद्र तनेजा,महिपाल सिंह,रितेश व ब्लॉक चिकित्सा अधिकारी राज चौधरी व अस्पताल इंचार्ज डॉ. धमेन्द्र भामू ने वार्ड, दफ्तर, ओटी व अन्य कक्षों का निरीक्षण किया। तथा डॉक्टरों व मरीजों से चर्चा की। अस्पताल परिसर की स्वच्छता के साथ ही प्रबंधन व्यवस्था की जानकारी ली। टीम गुरुवार को भी यहीं रहकर विभिन्न मानकों पर जांच-पड़ताल करेगी।

MAHATRANSCO
Maharashtra State Electricity Transmission Co. Ltd.

E-TENDER NOTICE

MSETCL SRM invites online RFx (e-Tender) from the Registered Contractors for MAHATRANSCO e-Tendering (SRM) website for below mentioned work.

E-tender No./ RFx No. **7000035570** Name of work : "Providing outsourcing services of 7 Nos. of Skilled Labour (Steno-1, Typist-2, LDC (HR)-2, LDC/UDC (F&A)-1 & Driver-1) and 5 Nos. of unskilled labour (Peon/office boy) at the office of Chief Engineer **EHV PC (O&M) Zone, Vashi** for FY 2025-26 **and** Providing outsourcing services of 5 Nos. of Skilled Labour (Senior Tech (TS)-1, Assistant Tech. (General)-1, LDC(HR)-1, Steno Typist-1, & Driver-1) and 1 No. of unskilled labour (Peon) at **PAC Circle, Vashi** for FY 2025-26." Estimated Cost: Rs. **70,41,903/-** including GST/- Tender Fees : Rs. 500/-+ GST.

Date for Sale and Submission of the e-Tender Documents: From **06.03.2025 @ 14.00 Hrs. to 21.03.2025 @ 15.00 Hrs.** For detailed information visit our **website: https://srmetender.mahatransco.in**

-Sd-

CHIEF ENGINEER, EHV PC (O&M) Zone, **Vashi**

जिला विधिक सेवा प्राधिकरण सचिव ने बाल संप्रेषण एवं किशोर गृह का निरीक्षण

जागरूक टाइम्स संवाददाता

धौलपुर। जिला विधिक सेवा प्राधिकरण सचिव अपर जिला एवं सेशन न्यायाधीश रेखा यादव द्वारा 5 मार्च बुधवार को राजकीय बाल संप्रेषण एवं शिशु गृह का निरीक्षण किया गया। निरीक्षण के दौरान उन्होंने संप्रेषण गृह के सभी बालकों से रूबरू होकर संप्रेषण गृह में निरुद्ध बालकों को अनुशासित दिनचर्या में रहने, अच्छा नागरिक बनने, जीवन में सुधार करने एवं रचनात्मक कार्य करने की सीख दी एवं बालकों को जीवन में सुधार लाने के साथ अच्छी पुस्तक पढ़ने, विद्या अध्ययन करने के लिए प्रेरित किया। उन्होंने संप्रेक्षण गृह में सुरक्षा के लिए तैनात गार्ड एवं सीसीटीवी कैमरों के संबंध में जानकारी प्राप्त की। संप्रेषण गृह में बच्चों के भोजन, आवास, चिकित्सीय व्यवस्था, रसोई घर, शौचालय, स्नान गृह इत्यादि सुविधाओं का जायजा लिया तथा शिशु गृह के बच्चों के बारे में जानकारी प्राप्त की तथा संप्रेषण गृह में रजाई, गद्दे कंबल एवं कमरों व टंकियों की साफ सफाई एवं बच्चों को पढ़ने की किताबें उपलब्ध कराने के आवश्यक निर्देश दिए। इस अवसर पर प्रिंसीपल मजिस्ट्रेट किशोर न्याय बोर्ड धौलपुर नीतू, सहायक प्रशासनिक अधिकारी संप्रेषण गृह गोरेलाल, जिला विधिक सेवा प्राधिकरण के आशुलिपिक राहुल डंडोतिया मौजूद रहे।

गोवर्धन लीला के जरिए भगवान ने प्राणीमात्र व पर्यावरण संरक्षण का पाठ पढ़ाया

जागरूक टाइम्स संवाददाता

चूरू। ग्राम जोड़ी में ठाकुर आनंद सिंह, नीरू सिंह व यजमान ज्योतिका सिंह, मधुसूदन सिंह द्वारा आत्म कल्याण, सर्वजन हिताय तथा गौ सेवार्थ आयोजित भागवत कथा में छठे दिन कथा व्यास पं. रामपाल शर्मा शास्त्री जैसलान ने श्रद्धालुओं को गिरिराज पूजा के माहात्म्य को वर्णन करते हुए कहा कि भगवान् ने इसके जरिए कृषि,गौरक्षा, वाणिज्य, पर्यावरण संरक्षण तथा यज्ञस्वरूप परार्थ सत्कर्म करने का मानव मात्र को संदेश दिया है। भागवत में कालिय नाग के नियंत्रण का कथानक भी जल प्रदूषण व सांसारिक विष रूप विषयों को नियंत्रित करने की सीख है। चित्त की वृत्तियों के आवरण का नष्ट हो जाना ही चीरहरण लीला है तथा उन वृत्तियों का आत्मा में रम जाना ही रासलीला है। कथा व्यास पं. शर्मा ने चीरहरण व रासलीला प्रसंगों के आध्यात्मिक अर्थ को समझाते हुए बताया कि गोपियों के मन में यह भावना कि वे नारी हैं, यह अहंभाव है गोपी भाव नहीं। वासना का त्याग ही गोपी भाव है तथा यही भक्ति की पराकाष्ठा है जिसमें जीव का शिव से मिलन होता है। रस समूह यानी परम आनंद का एकीकरण ही रास है। भगवान् खुद रस स्वरूप हैं। पांच अध्यायों में रासलीला का वर्णन भागवत के पंच प्राण हैं। जीवन का ह्रास हो जाये इससे पहले भगवत् रास आवश्यक है।

उत्तर मध्य रेलवे

निविदा सूचना सं0 JHS/Br/L/2024-25/21 **दिनांक : 28.02.2025**

ई-टेण्डरिंग निविदा सूचना
(टू पैकेट सिस्टम)

उप मुख्य इन्जी./ब्रिज/लाइन/उत्तर मध्य रेलवे, झाँसी द्वारा भारत के राष्ट्रपति के लिये एवं उनकी ओर से निम्नलिखित निर्धारित कार्य के लिये ई-निविदा निर्धारित प्रपत्र पर दिनांक 27.03.2025 को 15:00 बजे तक आमंत्रित की जाती है। कार्य का विवरण निम्न प्रकार हैः-

निविदा नं. : Br-JHS-2024-24	**अनुमानित मूल्य (रू.) : Rs. 42.43 Crore/-**
कार्यों का विवरण : झाँसी-ग्वालियर खंड-समपार संख्या 409 किमी 1205/15-13 पर के स्थान पर आरओबी का निर्माण ।	
बयाने की रकम (रू.) : Rs. 22,71,900/-	**कार्य समापन की अवधि : 18 महीना**
निविदा बंद की तिथि : 27.03.2025	
सिमिलर वर्क के लिये न्यूनतम वांछनीय आधार : किसी भी प्रकार के पुल का निर्माण	

नोट : 1. उपरोक्त ई-निविदा का पूर्ण विवरण निविदा प्रपत्र सहित वेब साइट पर समय 15:00 बजे तक निविदा बंद की तिथि **दिनांक 27.03.2025** तक उपलब्ध है। **2.** उपर्युक्त निविदा में ई-बिड के अलावा किसी अन्य रूप में बिड स्वीकार नहीं की जायेगी। इस प्रयोजन हेतु वेन्डरों को चाहिये कि वे अपने आपको **I.T. Act 2000** के अन्तर्गत **C.C.A.** द्वारा जारी डिजिटल हस्ताक्षर प्रमाण पत्र के साथ **IREPS** की वेबसाइड पर पंजीकृत करायें । **3.** निविदा की दरें केवल डिजिटल हस्ताक्षरित फाइनेन्सिय लरेट पेज पर ही विचारणीय हैं। दरें तथा अन्य वित्तीय प्रभार अन्य किसी भी फार्म/लेटर हेड पर यदि संलग्न है तो उस पर विचार नहीं किया जायेगा तथा सीधी तौर पर अमान्य कर दिया जायेगा। **4.** संलग्न किये जाने वाले सभी प्रपत्र निविदाकर्ता द्वारा हस्ताक्षरित होने चाहिये। **5.** बयाने की राशि केवल नेट बैंकिग अथवा गेट वे भुगतान या बैक गारण्टी के रूप में ही स्वीकार की जायेगी। **6.** किसी भी प्रकार की तकनीकी समस्या के समाधान के लिये **IREPS** की वेबसाइट की हेल्पलाइन से सम्पर्क किया जा सकता है। **7.** आनलाइन निविदा **दिनांक 27.03.2025 15:00 बजे** तक प्रस्तुत की जा सकती है।

403/25 (C)

@CPRONCR North central railways cproncrly CPRONCR www.ncr.indianrailways.gov.in

राजस्थान की एकमात्र महिला सरपंच दिल्ली में हुई पर सम्मानित

जागरूक टाइम्स संवाददाता

चूरू। दिल्ली में विज्ञान भवन में केंद्रीय सरकार द्वारा आयोजित सशक्त पंचायत नेत्री अभियान के तहत महिला दिवस पर देश भर की महिला पंचायत नेत्रियों को उनके द्वारा अपनी पंचायत में समाज के लिए नवाचार कर नई दिशा देने हेतु सम्मानित किया गया, जिसमें कुल 24 राज्यों को शामिल किया गया, राजस्थान से यह गौरव चूरू जिले की सुजानगढ़ पंचायत समिति की गोपालपुरा पंचायत की सरपंच सविता राठी को उनके द्वारा पंचायत के समग्र विकास हेतु किये गए कई नवाचारों हेतु प्राप्त हुआ। इस अवसर पर केंद्रीय पंचायत मंत्री राजीव रंजन सिंह एलाइस लल्लन सिंह ने कहा कि देश को संवारने में महिला नेत्रियों की अत्यधिक आवश्यकता है,जिन्हें देश के पटल पर लाना उनकी प्राथमिकता है,जिसके लिए युवा मामले एवं खेल केंद्रीय मंत्री रेखा खड़गे को सरपंच से मंत्री बनने का रोल मॉडल बताया। इस अवसर पर गोपालपुरा के विकास कार्य एवं नवाचारों पर बनो तीन मिनट की लघु फिल्म भी देश भर से आए पंचायत राज के 1500 जनप्रतिनिधियों के सामने प्रदर्शित की गई, केंद्रीय मंत्री से सम्मानित हुई सविता राठी ने मंच से बोलते हुए बताया कि सामुदायिक सहभागिता से ही उनके द्वारा किए गए सभी कार्य सफल होते है, पंचायत का विकास मास्टर प्लान बना कर किया गया है। इस अवसर पर केंद्रीय मंत्री प्रोफेसर` च बघेल ने आव्हान किया कि पंचायत ही लोकतंत्र की सशक्त आधारभूत व्यवस्था का पालन करती है, जहां व्यक्ति को देखकर चयन होता है। सम्मानित होने वाली नेत्रियों को बधाई दी। इस अवसर पर मुख्य अतिथि के रूप में केंद्रीय पंचायती राज मंत्री राजीव रंजन सिंह उर्फ ललन सिंह, केंद्रीय महिला एवं बाल विकास मंत्री अन्नपूर्णा देवी, केंद्रीय पंचायती राज राज्य मंत्री प्रो. एस. पी. सिंह बघेल, केंद्रीय युवा मामले एवं खेल राज्य मंत्री रक्षा निखिल खडसे। इस अवसर पर पंचायती राज मंत्रालय के सचिव विवेक भारद्वाज, पेयजल एवं स्वच्छता विभाग के सचिव अशोक के. के. मीना और पंचायती राज मंत्रालय के अतिरिक्त सचिव सुशील कुमार लोहानी सहित वरिष्ठ अधिकारी उपस्थित थे।

पायल परिवार ने अपने पुत्र की एक रूपया लेकर की शादी

जागरूक टाइम्स संवाददाता

चूरू। पूर्व सरंपच रजनी पायल व पंचायत समिति सदस्य व मण्डावा ब्लॉक अध्यक्ष किरोड़ीमल पायल ने अपने सुपुत्र नितिन की 03 मार्च की शादी में ग्राम पंचायत बिरमी में एक अनूठी पहल की शुरुवात की है। शादी में दहेज की परम्परा को दुर करते हुए दहेज में एक रूपया लेकर व अपनी पुत्रवधु प्रिया को मुंह दिखाई की रस्म में एक कार देकर समाज के लिए एक प्रेरणादायक सन्देश दिया है। किरोड़ीमल पायल ने बताया कि आज के युग में बिना दहेज के शादी करने से बेटियों के पिता पर आर्थिक भार नहीं पड़ता है। बिना दहेज की शादी से बेटियों को मनोबल बढता है। हर दूल्हे के पिता को अपने पुत्रों की शादी बिना दहेज करनी चाहिए। जिससे बेटियों को संबल मिल सके।

उत्तर मध्य रेलवे

निविदा सूचना सं. PRYJ/Br/L/2024-25/12 **दिनांकः 27.02.2025**

ई-निविदा सूचना

उप मुख्य इन्जी. / ब्रिज / लाइन / उत्तर मध्य रेलवे, प्रयागराज द्वारा भारत के राष्ट्रपति के लिये एंव उनकी ओर से निम्नलिखित निर्धारित कार्य के लिये ई-निविदाएँ निर्धारित प्रपत्र पर **दिनांक 25.03.2025 को 14.30 बजे** तक आमंत्रित की जाती है। कार्य का विवरण निम्न प्रकार है :-

क्र.सं : 1	**निविदा नं.:** 2024-20	**अनुमानित मूल्य (₹) :** ₹ 4,18,92,952.52
कार्यों का विवरणः (अ) प्रयागराज मण्डल के एन.टी.पी.सी. साईडिंग दादरी पर स्थित आर.ओ. आर. सं. 08 (4x12.2M) का 25 टन लोडिंग स्टैन्डर्ड के स्टील गर्डर से रिगर्डरिंग का कार्य एवं अन्य स्टील गर्डर ब्रिजेज की स्ट्रेन्थिनिंग, मेटलाइजिंग और ग्रिसिंग का कार्य । (ब) प्रयागराज मण्डल के प्रयागराज - नैनी खण्ड के मध्य स्थित पुल सं. 30 (यमुना) के अप लाइन अप्रोच स्पान (1x9.15M) और डाउन लाइन अप्रोच स्पान (1x9.15M) की रिगर्डरिंग का कार्य ।		
बयाने की रकम ₹ : ₹ 3,59,500/-	**कार्य समापन की अवधि :** 06 माह	
निविदा खुलने की तिथि : 25.03.2025		
सिमिलर वर्क के लिये न्यूनतम वांछनीय आधार : एनी ब्रिजवर्क इनवाल्विंग इरेक्शन / लांचिंग आर रिगर्डरिंग आफ प्लेट गर्डर / ओपेन वेब गर्डर / कम्पोजिट गर्डर / बोस्ट्रिंग आर्च ब्रिज ।		

नोटः 1- उपरोक्त ई-निविदा का पूर्ण विवरण निविदा प्रपत्र सहित वेबसाइट **www.ireps.gov.in** पर समय 14:30 बजे तक निविदा खुलने की तिथि दिनांक **25.03.2025** तक उपलब्ध है । **2-** उपरोक्त निविदा में ई-बिड के अलावा किसी अन्य रूप में बिड स्वीकार नहीं की जायेगी। इस प्रयोजन हेतु वेन्डरों को चाहिये कि वे अपने आपको **I. T. Act-2000** के अन्तर्गत **C. C. A.** द्वारा जारी डिजिटल हस्ताक्षर प्रमाणपत्र के साथ **IREPS** की वेबसाइट पर पंजीकृत करायें। **3-** निविदा की दरें केवल डिजिटल हस्ताक्षरित फाइनेन्सियल रेट पेज पर ही विचारणीय हैं। दरें तथा अन्य वित्तीय प्रभार अन्य किसी भी फार्म / लेटर हेड पर यदि संलग्न है तो उस पर विचार नहीं किया जायेगा तथा सीधी तौर पर अमान्य कर दिया जायेगा। **4-** संलग्न किये जाने वाले सभी प्रपत्र निविदाकर्ता द्वारा हस्ताक्षरित होने चाहिये। **5-** बयाने की राशि केवल नेट बैंकिग अथवा गेटवे भुगतान के रूप में ही स्वीकार की जायेगी। **6-** किसी भी प्रकार की तकनीकी समस्या के समाधान के लिये IREPS की वेबसाइट की हेल्प लाइन से सम्पर्क किया जा सकता है। **7-** आन लाइन निविदा दिनांक **25.03.2025** को 14:30 बजे तक प्रस्तुत की जा सकती है। **8-** माल एवं/ अथवा सेवाओं के सप्लायर / ठेकेदार समय-समय पर निर्धारित जी.एस.टी. एक्ट तथा नियमों के अन्तर्गत होंगे। **9-** निविदादाता को जी.सी.सी. 2022 भाग-I के पैरा 10 से 18 के अनुपालन में उल्लिखित आवश्यक दस्तावेजों को निविदा के साथ अनिवार्य रूप से संलग्न करना है अथवा उनकी निविदा अपूर्ण मानी जायेगी एवं तदनुसार अविचारणीय होगी।

408/25(DG)

North central railways @CPRONCR www.ncr.indianrailways.gov.in

आज से शुरु होंगी बोर्ड परीक्षाएं, थाने में रखे प्रश्नपत्र

जिले के 76 परीक्षा केंद्रों पर 21 हजार 706 विद्यार्थी देंगे परीक्षा।

सिरोही। माध्यमिक शिक्षा बोर्ड अजमेर की ओर से दसवीं व बारहवीं बोर्ड परीक्षा गुरुवार से शुरू होंगी। इसके लिए यहां प्रश्न-पत्र पहुंच गए हैं और सुरक्षा के मद्देनजर इन्हें पुलिस थाने में रखवाया गया है। जिले में इस बार 21 हजार 706 विद्यार्थी परीक्षा देंगे। इनमें 12वीं के 9 हजार 284 व 10वीं के 12 हजार 422 परीक्षार्थी शामिल है। परीक्षा की शुरुआत 10वीं के अंग्रेजी विषय तथा 12वीं के मनोविज्ञान से होगी। कुल 76 परीक्षा केंद्रों पर परीक्षा का आयोजन होगा। परीक्षा में निगरानी के लिए माध्यमिक शिक्षा बोर्ड के अलावा स्थानीय उड़न दस्तों का गठन किया है। हालांकि संवेदनशील परीक्षा केन्द्रों पर सीसीटीवी कैमरों की भी व्यवस्था की गई है।

सबसे ज्यादा सेंटर पिण्डवाड़ा में

शिक्षा अधिकारी नरेश परमार के अनुसार जिले में सबसे ज्यादा परीक्षा केन्द्र पिण्डवाड़ा में 19, इसके बाद सिरोही और रेवदर में 16-16, आबूरोड में 13 तथा शिवगंज में 12 परीक्षा केन्द्र बनाए है।

एक पारी में होंगी दोनों परीक्षा

अबकी बार माध्यमिक शिक्षा बोर्ड की ओर से 10वीं व 12वीं की परीक्षा एक ही पारी में आयोजित की जाएगी। जिसका समय सवेरे 8:30 से सुबह 11:45 बजे रहेगा। इसके अलावा दिव्यांग या विशेष आवश्यकता वाले विद्यार्थियों को प्रश्न पत्र हल करने के लिए अतिरिक्त समय दिया जाएगा।

परीक्षार्थियों के लिए जरुरी निर्देश

- परीक्षा शुरू होने से 30 मिनट पहले सेंटर पर पहुंचें।
- परीक्षा समाप्त होने के बाद ही केंद्र छोड़ने की अनुमति मिलेगी।
- परीक्षा के लिए एडमिट कार्ड और स्कूल आईडी की अनिवार्यता रहेगी।
- परीक्षा भवन या विद्यालय परिसर में मोबाइल, स्मार्ट वॉच, ब्लूटूथ डिवाइस कैलकुलेटर आदि ले जाना मना है।
- परीक्षा में बैठने से पहले अपनी जेब व सामान की जांच कर लें, यदि कोई अनुचित सामग्री मिलती है तो परीक्षा से वंचित किया जा सकता है।
- प्रश्न को ढंग से समझकर विषयानुकूल ही उत्तर दें।
- प्रश्नों को जहां तक संभव हो ' मानुसार ही करें।
- उत्तर देते समय शब्द सीमा व हैंडराइटिंग का ध्यान रखें।

परीक्षा के तनाव में 12वीं की छात्रा ने पिया कीटनाशक

जागरूक टाइम्स संवाददाता

सरुपगंज। भुला में परीक्षा के तनाव से 12वीं क्लास की एक छात्रा ने बुधवार को कीटनाशक दवा पी ली। जिससे छात्रा के उल्टी होने के बाद उसने परिजनों को दवा पीने की बात बताई और बेहोश हो गई। परिजन उसे अस्पताल लेकर पहुंचे, जहां उसकी हालत में सुधार है। जानकारी के अनुसार भूला निवासी 12वीं क्लास की छात्रा चंपा कुमारी पुत्री कालूराम गमेती ने कीटनाशक पीकर आत्महत्या का प्रयास किया। घटना सुबह करीब 10 बजे की है। चंपा खेत पर गई थी। वहां रखे कीटनाशक को पीने के बाद वह घर लौटी। घर पहुंचते ही उसने उल्टी की। परिजनों के पूछने पर उसने दवाई पीने की बात बताई और बेहोश हो गई। परिजन तुरंत उसे रोहिड़ा के सरकारी अस्पताल ले गए। जहां प्राथमिक उपचार के बाद उसे सिरोही ट्रॉमा सेंटर रेफर किया गया। एंबुलेंस 108 के पायलट पुष्पेंद्र कुमार और मेल नर्स महेंद्र कुमार ने प्राथमिक उपचार देते हुए छात्रा को ट्रॉमा सेंटर पहुंचाया। चिकित्सकों का कहना है कि अगले 24 घंटे महत्वपूर्ण हैं। छात्रा की स्थिति अभी चिंताजनक बनी हुई हैं। कालूराम गमेती ने बताया कि उसकी बेटी चंपा भूला चौकी के पास सरकारी स्कूल में 12वीं कक्षा की छात्रा है। उसके 8 मार्च से परीक्षा शुरू होने वाली हैं जिसको लेकर उसके सुबह परीक्षा के लिए पाटिया, स्केल, पेन लेकर आने के लिए 200 दिए थे। इसके बाद खेत के पम्प की मोटर ठीक करवाने के लिए स्वरूपगंज चला गया। दोपहर 12 बजे के आसपास सूचना मिलने पर रोहिड़ा के सरकारी अस्पताल पहुंचा वहां से बेटी को साथ लेकर एंबुलेंस की मदद से सिरोही सरकारी अस्पताल के ट्रोमा सेंटर पहुंचा।

कल लगेगा होलाष्टक, मांगलिक कार्यों पर रहेगी रोक

जागरूक टाइम्स संवाददाता

सिरोही। होली से आठ दिन पूर्व होलाष्टक एवं होली से शीतला सप्तमी तक माताजी का अगता होने से कुल 15 दिन समस्त शुभ कार्यों पर रोक रहेगी। ज्योतिष एवं वास्तुविद् आचार्य प्रदीप दवे ने बताया कि फाल्गुन शुक्ला अष्टमी शुक्रवार से फाल्गुन पूर्णिमा शुक्रवार कुल आठ दिन होलाष्टक रहेगा। होलाष्टक समाप्त होते ही फाल्गुन शुक्ला प्रतिपदा शनिवार से शीतला सप्तमी 21 मार्च तक कुल सात दिन माताजी का अगता रहेगा। इस प्रकार कुल 15 दिन विवाह मुहूर्त आदि शुभ मांगलिक कार्यों पर रोक रहेगी। मानसिक तनाव दूर करने तथा चेचक जैसी महामारी से बचने के लिए ओरी माता व शीतला माता की आराधना करने के लिए कुल 15 दिन तक समस्त शुभ कार्यों पर रोक रहती है। साथ ही इन दिनों में आकाशीय ग्रह शिथिल रहते हैं। जिससे उनका प्रभाव नकारात्मक रहता है। इसी कारण मनुष्य के शरीर की प्रकृति शिथिल हो जाती है तथा दिन में नींद, सुस्ती व आलस्य का प्रभाव बढ जाता है तथा रात्रि की नींद कम हो जाती है।

क्या होता है होलाष्टक

आचार्य प्रदीप दवे ने बताया कि होली से पूर्व जो आठ दिन होते है, उसे होलाष्टक कहते है। यह होलाष्टक फाल्गुन शुक्ला अष्टमी से फाल्गुनी पूर्णिमा तक कुल आठ दिन रहता है। इस अवधि में ग्रहों के शिथिल होने से उनका प्रभाव नकारात्मक होने मांगलिक कार्य करने की मनाही है।

माधव विवि में खेल महोत्सव का आयोजन

जागरूक टाइम्स संवाददाता

पिण्डवाड़ा। माधव विश्वविद्यालय के फार्मेसी विभाग में 3 से 8 मार्च तक खेल महोत्सव आयोजित किया जा रहा है। जिसका उद्घाटन चेयरमैन डॉ. राजकुमार ने दीप प्रज्वलित कर कार्य' म की शुरुआत की। प्रेसिडेंट डॉ. राजीव माथुर, रजिस्ट्रार डॉ. भावेश कुमावत, फार्मेसी विभाग के अधिष्ठाता डॉ. सुशील भार्गव, इंस्टीट्यूट ऑफ फार्मेसी के प्रिंसिपल डॉ. अभिनव द्विवेदी, होम्योपैथीक की निदेशक डॉ. भारती देसाई, परीक्षा नियंत्रक डॉ. मुकेश कुमार महावर, अकादमिक अधिष्ठाता डॉ. महेंद्रसिंह परमार, चीफ स्टेट ऑफिसर महेंद्रसिंह गुर्जर और चीफ फाइनेंस ऑफिसर मुकेश कुमार सक्सेना सहित संकाय सदस्य एवं छात्र-छात्राएं उपस्थित रहे। चेयरमैन डॉ. राजकुमार ने कहा कि खेल न केवल शारीरिक और मानसिक विकास के लिए आवश्यक हैं, बल्कि वे नेतृत्व, टीम वर्क और समस्या-समाधान जैसे महत्वपूर्ण कौशल विकसित करने में भी सहायक होते हैं। यह महोत्सव छात्रों को नई ऊर्जा और प्रेरणा प्रदान करेगा। खेल महोत्सव के दौरान विभिन्न खेल प्रतियोगिताओं का आयोजन किया जा रहा है। जिनमें ि केट, फुटबॉल, वॉलीबॉल, खो-खो, कैरम, शतरंज और क्विज प्रतियोगिताएं शामिल हैं। छात्रों में जबरदस्त उत्साह देखने को मिल रहा है। खेलों के पहले दिन हुए मुकाबलों में क्रिकेट और वॉलीबॉल के मैच सबसे रोमांचक रहे। छात्रों ने शानदार प्रदर्शन किया। खेल महोत्सव का समापन 8 मार्च को होगा। जिसमें विजेता टीमों को पुरस्कृत किया जाएगा। इस अवसर पर विशेष सांस्कृतिक कार्यक्रम भी आयोजित किए जाएंगे।

आदेश्वर गौशाला का स्थापना दिवस मनाया

» भामाशाहों व गौशाला कर्मचारियों का किया सम्मान

जागरूक टाइम्स संवाददाता

सिरोही। आम्बेश्वर महादेव मंदिर स्थित की तलहटी में प्राचिन तीर्थ आदेश्वर भगवान मंदिर पर ध्वजा रोहन किया। आदेश्वर गौशाला के तीस वर्ष पूर्ण होने पर सम्मान समारोह का आयोजन आचार्य जयचंद्रसूरी की पावन निश्रा में हुआ। गौशाला संस्थापक व अध्यक्ष रिखबदास, गौशाला को भूमि दान देने वाले भूरीबाई कुंदनमल सिंघी सिरोही परिवार से तारा बेन व कुंदनमल समेत भामाशाह एवं गौशाला कर्मचारियों का सम्मान किया गया। गौशाला पूर्व सचिव रमेश कोठारी ने गौशाला प्रारंभ से अब तक की जानकारी दी। कोमलचंद कोठारी ने परिवार व आगंतुक अतिथियों के साथ गौशाला में बने नूतन शेड का उद्घाटन किया। मंच संचालन अश्विनभाई शाह ने किया। गौशाला सचिव जयविक्रम हरण ने उपस्थित सभी अतिथियों का आभार व्यक्त किया। गौशाला समिति की बैठक रखी गई। जिसमें रिखबदास, मिठालाल, नरेन्द्र कुमार, कमलेश, जय विक्रम हरण, मनोज कुमार एवं प्रवीण भाई उपस्थित रहे। गौशाला कार्यकारिणी का विस्तार करते हुए रिखबदास को सरंक्षक, पूर्व कोषाध्यक्ष मिठालाल भंडारी को अध्यक्ष व सदस्य प्रवीण भाई को सहसचिव के लिए मनोनीत किया गया। गौशाला में पल रहे 1200 गौवंश के स्वस्थ व सफाई व्यवस्था पर संतुष्टि व्यक्त की।

शत प्रतिशत वसूली के आदेश

जागरूक टाइम्स संवाददाता

सिरोही। राजस्व मंडल राजस्थान अजमेर एवं जिला कलेक्टर के निर्देश पर वित्तिय वर्ष समाप्ति की ओर होने से बकाया का 65 प्रतिशत एवं चालू का 95 प्रतिशत लक्ष्य के अनुरूप मद 0029 भू-राजस्व समेत सभी मदो में शत प्रतिशत वसूली के लिए तहसीलदार ने सभी भू-अभिलेख निरीक्षक को एवं पटवारियों को आदेश दिए है।

जिला स्तरीय साक्षरता शिविर का आयोजन

जागरूक टाइम्स संवाददाता

सिरोही। राजीविका कार्यालय में लीड बैंक की ओर से स्वयं सहायता समूह महिलाओं के लिए जिला स्तरीय साक्षरता शिविर का आयोजन लीड बैंक अधिकारी उम्मेदराम मीणा की अध्यक्षता में किया गया। जिला प्रबंधक कार्तिक श्रृंगी एवं दिनेश खंडेलवाल ने बचत के महत्व और विभिन्न बचत योजनाओं की जानकारी दी। गोपालसिंह, एसबीआई लीड बैंक से भरत मेघवाल, राजेंद्र कुमार, राजीविका से पुष्पा देवी, दीपिका, मंजुला देवी, संतोष, रमिला, गुलाब कंवर एवं कंचन कुमारी का सहयोग रहा।

आठ वर्षीय फरान पठान ने रखा रोजा

जागरूक टाइम्स संवाददाता

मंडार। मुस्लिम समाज के पवित्र माह रमजान में हर मुस्लिम के लिए रोजा फर्ज होता है। हर व्यक्ति के द्वारा पांच समय के नमाज अदा करने का फर्ज होता है एवं समाज बंधुओं के द्वारा इसका काफी हद तक पालन भी किया जाता है। कृष्णगंज निवासी फारुख खान पठान का आठ वर्षीय पुत्र फरान पठान ने भी मंगलवार को प्रथम रोजा रखा। जुम्मा खान पठान ने बताया कि माहे रमजान के दौरान हर मुस्लिम समाज के व्यक्तियों को अल्लाह के द्वारा बताए हुए रास्ते पर चलना चाहिए। फरान ने बताया कि रोजा रखने की प्रेरणा मेरे माता के द्वारा ही मुझे मिली।

त्रिस्तरीय जनसुनवाई आज

जागरूक टाइम्स संवाददाता

सिरोही। राज्य सरकार के निर्देशानुसार जिले में आमजन की परिवेदनाओं के निस्तारण के संबंध में त्रिस्तरीय जनसुनवाई अटल जन सेवा शिविर का आयोजन किया जाएगा। यह जानकारीअतिरिक्त जिला कलेक्टर डॉ. दिनेश राय सापेला ने दी।

एक दिवसीय रोजगार सहायता शिविर कल

जागरूक टाइम्स संवाददाता

सिरोही। जिला रोजगार कार्यालय की ओर से बेरोजगार युवाओं को रोजगार, स्वरोजगार एवं कौशल प्रशिक्षण के बेहतर अवसरों का लाभ देने के लिए शुक्रवार को जिला रोजगार कार्यालय में एक दिवसीय रोजगार सहायता शिविर का आयोजन किया जाएगा। यह जानकारी रोजगार अधिकारी राजूसिंह ने दी।

एमनेस्टी योजना के तहत पैनल्टी और ब्याज में छूट ले सकते हैं वाहन मालिक

जागरूक टाइम्स संवाददाता

सिरोही। परिवहन एवं सड़क सुरक्षा विभाग द्वारा वाहन स्वामियों को राहत देने के लिए तीन एमनेस्टी योजनाएं लागू की गई हैं। इन योजनाओं के तहत ई-रवन्ना ओवरलोडिंग चालानों में भारी छूट, नष्ट हो चुके वाहनों के पंजीयन प्रमाण पत्र निरस्तीकरण की सुविधा और पुराने बकाया के लिए वाहन स्वामियों को ई-रवन्ना में 95 प्रतिशत छूट दी जा रही है। जिला परिवहन अधिकारी आरपी वैष्णव ने समस्त वाहन स्वामियों से आग्रह किया है कि ई-रवन्ना चालानों का समय पर भुगतान कर बकाया चालानों का निस्तारण योजना के तहत करावें। उन्होंने बताया कि इसी प्रकार भार वाहनों का वित्तीय वर्ष 2025-26 कर अग्रिम कर जमा करने की अंतिम तिथि 15 मार्च है। निर्धारित तिथि तक कर जमा करवाए। तिथि उपरांत जमा नहीं करवाने वाले वाहनों को जब्त करने की कार्यवाही की जाएगी। उन्होंने बताया कि जिला परिवहन कार्यालय सिरोही को वित्तीय वर्ष 2024-25 में आवंटित लक्ष्य को प्राप्ति करने के लिए कार्यालय के अधीन कार्यरत तीनों उड़न दस्तों को सिरोही-पाली एवं सिरोही-रेवदर मार्ग पर संघन जांच अभियान तहत 1 से 4 मार्च तक उड़न दस्तों द्वारा विभिन्न अपराध कारित वाले वाहनों के विरूद्व कुल 1 हजार 742 चालान बनाकर 55 लाख का राजस्व प्राप्त किया गया है।

न्यूज ब्रीफ

विद्यार्थियों ने किया नवोदय विद्यालय का दौरा

जागरूक टाइम्स संवाददाता

कालद्री। राजकीय उच्च माध्यमिक विद्यालय पालड़ी एम के विद्यार्थियों ने पीएम जवाहर नवोदय विद्यालय कालंद्री का विजिट किया। इसके तहत प्राचार्य पी सेल्वम ने प्रभारी हनवंतसिंहसिंह राजपुरोहित एवं पंचायती शिक्षक जोगसिंह का स्वागत किया गया। प्राचार्य नेनवोदय विद्यालय की प्रवेश परीक्षा,कार्य प्रणाली को और उपलब्धियां को सविस्तर बताया। विद्यार्थियों ने डिजिटल कक्षा, आर्ट रूम, एमआई रूम, कंप्यूटर लैब, बायो लैब, फिजिक्स लैब, मैथ्स लैब, सैमसंग और स्मार्ट क्लास पुस्तकालय, संगीत कक्ष, ओपन मैथ्स लैब, आवासीय सदन भोजनालय कक्ष आदि का विजिट कर विविध जानकारी ली। प्रभारी बीएल मीणा एवं शिक्षक राजाराम वैष्णव विद्यार्थियों से फीडबैक लिया गया। जगदीश प्रसाद, ममता शर्मा और अमरसिंह आदि का सहयोग रहा।

आग लगी, टला बडा हादसा

जागरूक टाइम्स संवाददाता

तलहटी। आमथला ओजातरा फली के एक घर के पास आग लग गई। हालांकि कोई जनहानी तो नहीं हुई, लेकिन समय पर आग पर काबू पाने पर लाखों की सौंफ बच गई। ओजातरा निवासी धनाराम भील के घर के पास अचानक आग लग गई। उस दौरान घर के समीप ही मोडा(सौंप रखने के लिए घास व लकडियों का बना झोपडा) में बारह से पन्द्रह बोरी सौंप रखी हुई थी। धनाराम सहित परिवार जनों ने कडी मशक्कत के बाद आग पर काबू पाया। जिससे लाखों की फसल बर्बाद होने से बच गई।

शिविर में 150 मरीजों का किया नेत्र परीक्षण

जागरूक टाइम्स संवाददाता

कालंद्री। जैला में तारा संस्थान उदयपुर व एसबीआई फाउंडेशन के सयुंक्त तत्वावधान में निःशुल्क नेत्र जांच शिविर का आयोजन किया गया। समाजसेवी किशोरसिंह ने बताया की शिविर में सवराटा, कोरटा एवं जैला से ग्रामीणों ने जांच कराई गई। नटवरसिंह ने बताया की 150 मरीजों की जांच की गई। इसके अलावा पांच मरीजों के ऑपरेशन के लिए चयन किया गया। नेत्र विशेषज्ञ पदमा शर्मा ने मरीजों की बारीकी से जांच की। सरपंच समुदेवी, स्वास्थ्य कर्मी प्रिंच, कमेलश कुमार, सुरताराम मेघवाल, उम्मेदसिंह, चौथाराम समेत ग्रामीणों का सहयोग रहा।

अहिल्याबाई होल्कर की त्रिशताब्दी पर संगोष्ठी का आयोजन

जागरूक टाइम्स संवाददाता

मंडार। आदर्श विद्या मंदिर माध्यमिक में लोकमाता अहिल्याबाई होल्कर के त्रिशताब्दी वर्ष पर गोष्ठी का शुभारंभ अध्यक्षा श्रीमती पुष्पा कंवर, संस्था प्रधान गमनाराम कुम्हार ने किया। आचार्या पुष्पा कंवर ने आगंतुक मातृशक्ति का स्वागत एवं परिचय करवाया। संस्था प्रधान ने बताया कि अहिल्याबाई होल्कर का जन्म 1725 में महाराष्ट्र में हुआ था अहिल्याबाई होल्कर एक महान कुशल नेतृत्व वाली महिला थी जो निडर होकर मराठा शासन को चलाया। इस अवसर पर प्राथमिक प्रभारी रमेश कुमार चौधरी, मातृशक्ति ममता बेन,नीतू सेन,आचार्या मेघा वैष्णव,नीता कुमारी उपस्थित रहे।

डायलिसिस मशीन चालू करने की मांग

जागरूक टाइम्स संवाददाता

आबूरोड। भाजपा नगर मंडल अध्यक्ष मनीष सिंहल के नेतृत्व में कार्यकर्ताओं ने सीएमएचओ के नाम पीएमओ को ज्ञापन देकर डायलिसिस मशीन शुरु करवाने की मांग की। ज्ञापन में बताया कि वर्तमान में किडनी रोग से ग्रस्त मरीजों को इलाज के लिए दूर.दूर के अस्पतालों में जाना पड़ता है। जिससे उन्हें मानसिक और शारीरिक परेशानियों का सामना करना पड़ता है। डायलिसिस मशीन के चालू होने से मरीजों को स्थानीय स्तर पर ही इलाज मिल सकेगा। प्रेमसिंह लोधा, दिनेश कुमार, गोविंद भील, देवेन्द्र निगम, शेखर माथुर, शुभम विश्नोई, राहुल प्रजापत, सागर राणा आदि उपस्थित थे।

खिरोड़ में कलश यात्रा के साथ शिव पुराण कथा का शुभारंभ

551 महिलाओं ने निकाली कलश यात्रा, सभी जाति की महिलाओं ने शामिल होकर एकता की मिसाल कायम की

जागरूक टाइम्स संवाददाता

झुंझुनूं। जिले के कस्बे की श्रीजी जानकीनाथ गौशाला में बुधवार को गौशाला सेवा समिति के सौजन्य से गौ माता सेवार्थ शिव पुराण कथा का शुभारंभ विशाल कलश यात्रा के साथ हुआ। कलश यात्रा सीकर मार्ग पर स्थित श्रीजी मंगल धाम से शुरू होकर कस्बे के मुख्य मार्गों से होते हुए कथा स्थल गौशाला पहुंची। कथा महोत्सव के दौरान इस बार 551 महिलाओं ने विशाल कलश यात्रा निकाली। ग्रामीणों के मुताबिक ऐसा धार्मिक आयोजन खिरोड़ में पहली बार देखने को मिला है। श्रीजी जानकीनाथ गौशाला सेवा समिति ने इस बार सभी को साथ लेकर चलने की भावना के साथ कलश यात्रा में सभी जाति की महिलाओं को निमंत्रण दिया। कलश यात्रा का निमंत्रण स्वीकार करने के बाद सभी जाति की महिलाओं ने कलश यात्रा में पहुंचकर पुण्य लाभ कमाया। कलश यात्रा में ब्राह्मण, राजपूत, महाजन, जाट, मीणा, मेघवाल, धानका, खाती, रावणा राजपूत सहित विभिन्न प्रकार की जातियों की महिलाओं ने कलश यात्रा में शामिल होकर एकता की मिसाल कायम की है। कथा महोत्सव के दौरान व्यासपीठ से श्रद्धालुओं को संबोधित करते हुए कथावाचक पंडित परमेश्वरलाल गुरुकृपा ने कहा कि श्रीमद् भागवत कथा, राम कथा व शिव पुराण कथा जैसे धार्मिक ग्रंथों के श्रवण करने मात्र से ही मनुष्य के सभी पाप नष्ट हो जाते हैं। बशर्ते मनुष्य द्वारा इन धार्मिक ग्रंथों को एकाग्रचित होकर सुनना चाहिए। ऐसे धार्मिक ग्रंथों को सुनने मात्र से ही मनुष्य को पुण्य के फल की प्राप्ति होती है। पंडित गुरुकृपा ने कलश यात्रा में शामिल हुई सभी जातियों की 551 महिलाओं की भूरि भूरि प्रशंसा करते हुए कहा कि इस मंगल कलश यात्रा में जो भी कलश लेकर शामिल हुए हैं। उन्हें अवश्य ही पुण्य की प्राप्ति होगी। उन्होंने कहा कि सबसे पहले माता पार्वती ने भगवान शंकर को पाने के लिए मंगल कलश यात्रा निकाली थी। उसके बाद से ही किसी भी धार्मिक कार्य को करने से पहले मंगल कलश यात्रा निकाली जाती है। पंडित गुरुकृपा ने प्रथम दिन की कथा के दौरान शिव पुराण कथा के विभिन्न प्रसंगों को संगीतमय भजनों के माध्यम से विस्तार पूर्वक समझाया। कार्यक्रम का संचालन पंडित शंकरलाल पारीक ने किया। इससे पूर्व कथा महोत्सव में मुख्य यजमान समाजसेवी धर्मवीर सिंह शेखावत ने सपत्नीक पूजा अर्चना कर कार्यक्रम का शुभारंभ किया। गौशाला व्यवस्थापक रतनलाल शर्मा व दिनेश शाह ने सभी का आभार व्यक्त किया। कथा स्थल पर गोपालराम मीणा, कृष्णकांत शर्मा, भगवानसिंह शेखावत, राजेंद्र यादव, योगेंद्र सिंह, सांवरमल शर्मा, इंद्राज मीणा, हरिसिंह, हनुमानसिंह, सुरेश शाह, केशव शाह सहित काफी संख्या में लोग मौजूद रहे।

नगर निगम आयुक्त ने किया शहर की साफ-सफाई व्यवस्था का निरीक्षण

आमजन से सफाई व्यवस्था का फीडबैक लेकर कचरा नहीं फैलाने का किया आह्वान

जागरूक टाइम्स संवाददाता

अलवर। जिला कलक्टर के निर्देशन पर अतुल्य अलवर अभियान के तहत बुधवार को नगर निगम आयुक्त जितेन्द्र सिंह नरूका ने शहर के विभिन्न स्थानों पर साफ-सफाई व्यवस्था का निरीक्षण किया। नगर निगम आयुक्त नरूका ने स्वर्ग रोड, अग्रवाल धर्मशाला बस स्टैण्ड, रणजीत नगर, ब्रह्मचारी मौहल्ला, राजेन्द्र नगर, रथखाना मौहल्ला एवं अग्रसेन मार्ग स्थित नालों की सफाई व्यवस्था का निरीक्षण कर नगर निगम के सफाईकर्मियों को नालों की पूर्ण रूप से सफाई करने के निर्देश दिये। उन्होंने बताया कि अतुल्य अलवर अभियान के तहत शहर की नियमित रूप से साफ-सफाई कराई जा रही है। उन्होंने बताया कि स्वर्ग रोड या अन्य जगहों पर नाला सफाई के कार्य को कुशलतापूर्वक किया जा रहा है। निरीक्षण के दौरान उन्होंने आमजन से सफाई व्यवस्था का फीडबैक लेकर कहा कि शहर को साफ-सथुरा रखने में जिला प्रशासन का सहयोग करें। शहर के नालों व अन्य स्थानों पर कचरा नहीं डाले, डस्बिन का उपयोग करें, घरों व प्रतिष्ठानों में इकट्ठा होने वाले कचरे को ऑटो टिपर में डालकर क्लीन अलवर के संकल्प को साकार करने में अपना सहयोग करें।

स्वच्छ सर्वेक्षण के तहत किए जाने वाले कार्य : उन्होंने बताया कि मध्यप्रदेश की तर्ज पर सफाई व्यवस्था को बेहतर बनाने के लिए स्वच्छ सर्वेक्षण के तहत वर्षा ऋतु से पहले शहर के बडे नालों व नालियों की मशीनों के माध्यम से समुचित सफाई कराई जाएगी जिससे मलबा, गाद या अपशिष्ट नहीं रहेगा तथा जल का प्रवाह निरन्तर बना रहेगा। साथ ही नालों व नालियों में ठोस अपशिष्टों को रोकने के लिए उपयुक्त दूरी पर स्क्रीन/फिल्टर लगाए जाएंगे। उन्होंने बताया कि नालों व नालियों की बाउंड्री वाल की दरारें व टूटफूट की मरम्मत कार्य भी कराया जाएगा।

न्यूज ब्रीफ

ग्राम पंचायत तांबा खेड़ी में विधायक कोटे से सरपंच ने करवाए विकास कार्य

जागरूक टाइम्स संवाददाता

सादुलपुर। तहसील के तांबा खेड़ी ग्राम पंचायत में विकास कार्यों की गति तेज हो गई है। विधायक मनोज न्यांगली के दिशा-निर्देशन और सरपंच बलवीर मेहरा के मार्गदर्शन में ग्राम पंचायत में अनेकों विकास कार्य किए जा रहे हैं इन कार्यों के तहत गांव चुबकिया गढ़ में गांव की सभी गलियों का नवनिर्माण किया गया है और सीमेंटेड इंटरलॉक ब्लॉक से गांव की कायापलट की गई है सरपंच बलवीर मेहरा ने बताया कि ग्रामीणों की मांग और विधायक मनोज न्यांगली के प्रयासों से गांव की पक्की गलियां और साफ-सफाई का कार्य किया जा रहा है। ग्रामीणों ने विधायक और सरपंच के प्रति आभार जताया है सरपंच श्री मेहरा ने बताया की ग्राम पंचायत तांबा खेड़ी में और भी अनेकों विकास कार्य करवाए जाएंगे ग्रामीणों ने बताया कि विधायक और सरपंच की सूझबूझ से आज पूरा गांव चंडीगढ़ शहर जैसा चमक रहा है ग्रामीण विधायक और सरपंच के ग्राम पंचायत में विकास के नवनिर्माण कार्य कराए जाने पर बहुत ही खुशी महसूस कर रहे हैं।

लायंस क्लब कुचामन फोर्ट की सेवा गतिविधियों पर चर्चा 23 मार्च को

जागरूक टाइम्स संवाददाता

कुचामन सिटी। लायंस क्लब प्रांत 3233 ई 2 के संभाग 1 के संभागीय अध्यक्ष सूरज जैन और क्षेत्रीय अध्यक्ष सुरेंद्र कोठारी ने कुचामन फोर्ट का दौरा किया। इस दौरान उन्होंने क्लब की सेवा गतिविधियों और प्रशासनिक कार्यों की समीक्षा की। क्लब अध्यक्ष पवन मोर ने अतिथियों का स्वागत किया। सचिव रचित नंदवाना ने वर्तमान वर्ष की सेवा गतिविधियों से अवगत कराया। संस्थापक अध्यक्ष राम काबरा ने बताया कि क्लब नेत्र शल्य चिकित्सा शिविर और ऑक्सीजन बैंक के माध्यम से जरूरतमंदों की मदद कर रहा है। साथ ही कच्ची बस्ती के बच्चों में शिक्षा के प्रति जागरूकता का काम भी जारी है। क्षेत्रीय अध्यक्ष सुरेंद्र कोठारी ने क्लब की सेवा गतिविधियों को सराहनीय बताया। संभागीय अध्यक्ष सूरज जैन ने कहा कि फेलोशिप के साथ सेवा ही लायंस क्लब का मुख्य उद्देश्य है। उन्होंने बताया कि फेलोशिप को बढ़ावा देने के लिए 23 मार्च को मकराना में संभागीय अधिवेशन होगा। कार्यक्रम में संरक्षक पवन जैन, पूर्व अध्यक्ष पवन सांभरवाला, जितेंद्र सिंह राजपुरोहित, मुरली मनोहर स्नेही, ललित काबरा और लियो क्लब के पदाधिकारी मौजूद रहे। अतिथियों का दुपट्टा पहनाकर सम्मान किया गया। कार्यक्रम का समापन राष्ट्रगान के साथ हुआ।

सौर ऊर्जा पंप संयंत्र पर किसानों को 60 प्रतिशत अनुदान है : मितड

जागरूक टाइम्स संवाददाता

सादुलपुर। उद्यानिकी विभाग की पीएम कुसुम योजना मे कृषि सिंचाई समाधान के लिए पहले तय लक्ष्य खत्म कर दिए गए हैं। सहायक कृषि अधिकारी राजवीर सिंह मितड ने बताया कि पात्र किसान पहले आओ पहले पाओ के आधार पर अनुदान मिलेगा अधिकारी मितड ने बताया कि अनुसूचित जाति एवं अनुसूचित जनजाति वर्ग के किसानों को 45000 रुपए का अतिरिक्त अनुदान मिलेगा, बाकी समस्त कृषकों को 60 प्रतिशत अनुदान मिलेगा। सहायक कृषि अधिकारी मितड ने बताया की कृषक के पास कम से कम 0.4 हेक्टर कृषि भूमि होनी जरूरी है एवं बोरिंग होना चाहिए किसानों को 3.0 एचपी 5.0 एचपी 7.50 एचपी व 10 एचपी के सोलर पंप संयंत्र पर अनुदान दिया जा रहा है उन्होंने बताया कि कृषकों को फव्वारा संयंत्र मिनी फव्वारा ड्रिप संयंत्र मलिच्ग पैनल फार्म वृक्ष बगीचा प्याज भंडारण स्थाई वर्मी बैड फर्टिगेशन खजूर ग्रीन हाउस सोलर पंप संयंत्र पर विभाग अनुदान दे रहा है। अधिकारी मितड ने बताया कि ज्यादा जानकारी हेतु कार्यालय संघ कृषि अधिकारी उद्यान पंचायत समिति राजगढ़ कृषि भवन पर संपर्क कर सकते हैं या फिर मोबाइल नंबर 82 098 00662 पर भी जानकारी प्राप्त कर संबंध किसान योजनाओं का लाभ ले सकते हैं।

होली के त्योहार के चलते गहन निरीक्षण अभियान शुरू

सैंपल एकत्र कर साफ-सफाई रखने के दिए निर्देश

जागरूक टाइम्स संवाददाता

कुचामन सिटी। होली के त्यौहार के चलते चिकित्सा विभाग द्वारा गहन निरीक्षण अभियान शुरू कर दिया है। आमजन को शुद्ध खाद्य सामग्री मिले इसके लिए प्रदेश भर में लिए चिकित्सा एवं स्वास्थ्य विभाग सतर्क है। मिलावट खोरो के खिलाफ लगातार कार्यवाही की जा रही है। इसी क्रम में जिला कलेक्टर श्री पुखराज सेन के निर्देशन में जिले में 'शुद्ध आहार—मिलावट पर वार' अभियान के तहत खाद्य सुरक्षा दल की टीम ने बुधवार को खाद्य सामग्री की जांच के लिए सैंपल संग्रहित किया इस दौरान व्यापारियों को शुद्ध व स्वच्छ खाद्य सामग्री बनाने व बेचने के लिए पाबंद किया गया। अभिहित अधिकारी,मुख्य चिकित्सा एवं स्वास्थ्य अधिकारी डॉ नरेंद्र चौधरी ने बताया कि राज्य स्तर पर मिले निर्देश एवं जिला कलेक्टर पुखराज सेन के निर्देश में होली के त्यौहार के चलते 'शुद्ध आहार — मिलावट वार' अभियान के तहत बुधवार को खाद्य सामग्री में होने वाली मिलावट की जांच के लिए मैसर्स नीलम मावा एवं रसगुल्ला भंडार का निरक्षण करने पर मौके पर नमकीन भुजिया 4 किलो अवधिपार व 5 किलो दूषित मिल्ककेक (मावा)को नष्ट करवाया एवं मावा का नमूना लिया। इसके साथ ही डी मार्ट कुचामन का निरक्षण कर घी का नमूना लिया डी मार्ट के स्टोर इंचार्ज को श्री अन्न (मोटे अनाज),फोर्टीफाइड खाद्य पदार्थों को ज्यादा से ज्यादा उपयोग लेने का प्रचार प्रसार करने के निर्देश दिए गए हैं। मेसर्स से लिए गए खाद्य पदार्थों को खाद्य विश्लेषक प्रयोगशाला से जांच कराने हेतु संग्रहित कर सुरक्षित रूप से जांच के लिए राजकीय जन विश्लेषक प्रयोगशाला अजमेर भेजा गया। डॉ नरेंद्र चौधरी अभिहित अधिकारी,मुख्य चिकित्सा एवं स्वास्थ्य अधिकारी ने बताया कि प्रयोगशाला से जांच रिपोर्ट प्राप्त होने के उपरांत मिलावट सिद्ध पाए जाने पर संबंधित खाद्य कारोबारकर्ताओं के विरूद्ध,खाद्य सुरक्षा एवं मानक अधिनियम के अन्तर्गत विधिक कार्रवाई की जाएगी। टीम में बाबूलाल खाद्य सुरक्षा अधिकारी व सहायक कर्मचारी राजू राम शामिल रहे।

कांग्रेस जिलाध्यक्ष के नेतृत्व में एक दल जिला पुलिस अधीक्षक से मिला

जागरूक टाइम्स संवाददाता

अलवर। जिला कांग्रेस कमेटी का एक प्रतिनिधि मंडल रघुनाथ गढ़ (रामगढ़) में इमरान खान के घर पुलिस की दबिश के समय एक माह की बालिका की मौत प्रकरण में दोषी पुलिस कर्मियों के खिलाफ कार्यवाही करवाने को लेकर कांग्रेस जिलाध्यक्ष योगेश मिश्रा के नेतृत्व में जिला पुलिस अधीक्षक संजय नयन से मिला। कांग्रेस जिला अध्यक्ष योगेश मिश्रा ने बताया कि 2.3.25 को रामगढ़ के रघुनाथ गढ़ में इमरान खान के घर प्रात- छह बजे पुलिस ने दबिश दी तथा दा दबिश के समय इमरान की एक माह की खाट पर सोती बालिका पर पुलिस कर्मी द्वारा पैर रखने से उसकी मौत हो गई तथा जब पुलिस कर्मियों को बालिका की मौत का पता चला तो वे लोग वहां से भाग निकले, इस घटना की निष्पक्ष जांच की जाए तथा जो लोग इस घटना में गुनहगार हो उनके खिलाफ हत्या का मुकदमा दर्ज हो ओर नौगांव थाने के सभी कर्मियों को लाइन हाजिर किया जाए। अगर पुलिस अधीक्षक द्वारा दो दिन में उचित कारवाही नहीं की गई तो जिला कांग्रेस कमेटी अलवर रामगढ़ सहित जिले के सभी कार्यकर्ताओं के साथ बड़ा जन आंदोलन करेगी तथा उसमें कोई कानून व्यवस्था खराब होती है तो उसकी जिम्मेदारी पुलिस प्रशासन की होगी। उसके बाद कांग्रेस जिलाध्यक्ष योगेश मिश्रा ने पूर्व केन्द्रीय मंत्री भंवर जितेन्द्र सिंह के निर्देशानुसार एक ग्यारह वरिष्ठ कांग्रेसजनों की कमेटी बनाई है जो 5.3.25 को रघुनाथगढ़ (रामगढ़) जाकर पीड़ित परिवार से मिलेगी तथा इस घटना की तथ्यात्मक रिपोर्ट जिला कांग्रेस कमेटी को सौंपेगी।

ओलावृष्टि से खराब हुई फसलों की मुआवजा की मांग को लेकर कांग्रेस कार्यकर्ताओं का विरोध-प्रदर्शन

जागरूक टाइम्स संवाददाता

सादुलपुर। सादुलपुर ओलावृष्टि से खराब हुई फसलों की मुआवजा की मांग को लेकर कांग्रेस कार्यकर्ता सडक़ों पर उतरकर विरोध प्रदर्शन किया। पूर्व विधायक डॉ. कृष्णा पूनिया के निवास स्थान से कांग्रेस कार्यकर्ता ओर किसान पैदल जुलूस के रूप में भाजपा सरकार के खिलाफ नारे लगाते हुए पूर्व विधायक डॉ कृष्णा पूनिया और सांसद राहुल कस्वां के नेतृत्व में उपखंड अधिकारी कार्यालय के सामने पहुंचे। उपखंड अधिकारी कार्यालय के सामने आयोजित सभा को संबोधित करते हुए डॉ. कृष्णा पूनिया ने कहा कि क्षेत्र में हुई ओलावृष्टि से किसानों की फसल तबाह हो गई है, सरकार गिरदावरी करवाकर किसानों को जल्द ही मुआवजा दे! फसल में हुए नुकसान का निर्धारण सैटेलाइट की बजाय रैंडम क्रॉप कटिंग के आधार पर किया जाए। पूनिया ने कहा कि यदि किसानों की समस्या का तुरंत समाधान नहीं किया गया तो कांग्रेस पार्टी को बड़ा आंदोलन करने पर मजबूर होना पड़ेगा, इसकी संपूर्ण जिम्मेदारी प्रशासन की होगी। चूरू सांसद राहुल कस्वां ने संबोधित करते हमने किसानों की मांगों को हमेशा ससंद में मजबूती से रखा है और इस सत्र में मुआवजे की मांग को भी संसद में उठाया जाएगा, हम किसानों की आवाज बुलंद करने के लिए प्रतिबद्ध है। ब्लॉक अध्यक्ष अशोक पूनिया, नगर ब्लॉक अध्यक्ष सीताराम प्रजापत, करतार टांडी, पूर्व चेयरमैन जगदीश बैरासरिया,संजय पूनिया,संजीव पूनिया, वेदप्रकाश रेड्डी, सजन पूनिया चांदगोठी, शिशुपाल पूनिया पीसीसी मेंबर, सतबीर पूनिया ग्वालिसर, मानसिंह रेबारी, विजय पूनिया सूरतपूरा, हेदर अली, रशीद पार्षद, रमेश ढाणी बड़ी, युवा कांग्रेस विधानसभा अध्यक्ष रोहित पूनिया, रामपाल डाबला, रामकुमार मुहाल, रामकुमार सिहाग, प्रेम सरपंच, रामकुमार ढानिया,सरपंच देवेंद्र ढाका, सतबीर सरपंच लीलावथी , नाहरसिंह मेघवाल, सुभाष मेघवाल, कृष्ण मीणा, ओम मेघवाल नौरंगपूरा,कृष्ण ग्वालिसर,सतबीर बागोत, पुष्पा सिंघल, जोगेंद्र सूंडा गुलपुरा, संजय महेंद्र फगेडिया , सजन भाकर आदि सहित हजारों की संख्या में किसान उपस्थित रहे।

अग्रसेन नगर में निर्माणाधीन ओवरब्रिज का सांसद कस्वां ने पीडबल्यूडी मुख्य अभियंता और अन्य अधिकारियों के साथ किया निरीक्षण

जागरूक टाइम्स संवाददाता

सादुलपुर। अग्रसेन नगर में निर्माणाधीन ओवरब्रिज का सांसद राहुल कस्वां ने सार्वजनिक निर्माण विभाग के चीफ इंजीनियर, अधीक्षण अभियंता सहित अन्य विभागीय अधिकारियों के साथ संयुक्त निरीक्षण किया। निरीक्षण के दौरान सांसद कस्वां ने ओवरब्रिज की डिजायनिंग सम्बन्धि कमियों से अवगत करवाया। निरीक्षण के बाद कलेक्टर ऑफिस में जिला कलेक्टर की उपस्थिति में सांसद राहुल कस्वां, चीफ इंजीनियर ब्रिज सुनील माथुर, अधीक्षण अभियंता सहित विभाग के अधिकारियों ने इस आरओबी को लेकर चर्चा की। इस दौरान सांसद राहुल कस्वां ने कहा इस ओवरब्रिज पर पंखा सर्किल से आने वाले ट्रैफिक को सीधी एन्ट्री मिले एवं रतनगर स्थित ओवरब्रिज को निर्माणाधीन अग्रसेन नगर ओवरब्रिज को मर्ज़ कर दिया जाये ताकि सिंगल एलीवेटड सडक़ बन जाये। इस सम्बन्ध में सभी अधिकारियों ने सहमति दिखाई और यह प्लान सरकार के समक्ष पेश कर अतिरिक्त बजट स्वीकृत करवाया जायेगा। सांसद राहुल कस्वां ने कहा कि जनता की सहूलियत के लिये यह इन्फ्रास्ट्रक्चर निर्माण हो रहा है तो इसमें डिजायनिंग सम्बन्धित दिक्कतें बाद में नासूर न बन यह सुनिश्चित किया जाना जरूरी है, क्योंकि चूरू की जनता पहले से रतननगर सडक़ स्थित ओवरब्रिज से काफी परेशान है।

जनता का पैसा, सही ढ़ंग से खर्च हों : सांसद राहुल कस्वां ने कहा कि अग्रसेन नगर ओवरब्रिज राज्य सरकार और रेलवे का साझा प्रौजेक्ट है। जनवरी माह में निरीक्षण के दौरान इस ओवरब्रिज में खामियों को लेकर हमने जिले के अधिकारियों से चर्चा की थी। इसके बाद 18 फरवरी को जयपुर में सार्वजनिक निर्माण विभाग के प्रमुख शासन, अतिरिक्त सचिव एवं चीफ इंजीनियर ब्रिज के साथ इस ओवरब्रिज को लेकर विस्तृत चर्चा की और इस दौरान तय हुआ कि चीफ इंजीनियर ब्रिज स्वयं चूरू आकर साईट विज़िट करेंगे। इसी के तहत्त आज ये पूरी प्रक्रिया हुई है। हमारा प्रयास है कि जब इतना बड़ा बजट जनता के हित्त में लग रहा है तो रोजमर्रा की समस्या बनने की बजाय आगामी लम्बे समय तक जनता के लिये लाभदायक हो।

उप कारागृह राजगढ़ पर पत्थरबाजी कर राजकार्य मे बांधा पहुंचान वाले आरोपी गिरफ्तार

सादुलपुर। यहां के उपकार गृह पर चार दिन पूर्व आधी रात के बाद पथराव करने तथा राजकीय कार्य में बाधा डालने वाले तीन और आरोपियों को राजगढ़ पुलिस ने गिरफ्तार कर लिया है। प्राप्त जानकारी के अनुसार मामले की गंभीरता को देखते हुए राजगढ़ पुलिस थाना में दबंग थानाधिकारी सीआई राजेश कुमार सिहाग ने अपने नेतृत्व में टीम का गठन किया तथा ताबड़तोड़ कार्रवाई की उसी कार्रवाई के अंतर्गत बुद्धवार को तीन आरोपियों को हिरासत में लिया गया है। पकड़े गए आरोपी 1- योगेश कुमार पुत्र जयप्रकाश जाति जाट उम्र 25 साल निवासी कामाण पुलिस थाना हमीरवास जिला चूरू, 02- सुनिल कुमार उर्फ ढोला उर्फ धोलु पुत्र जसवन्त जाति जाट उम्र 24 साल निवासी कामाण पुलिस थाना हमीरवास, व 03- हरेन्द्र पुत्र रतनसिह जाति नाई उम्र 25 साल निवासी कामाण पुलिस थाना हमीरवास जिला चूरू को दस्तयाब कर अनुसंधान किया। बाद अनुसंधान मुलजिमानो को गिरफतार किया गया।

पश्चिम रेलवे

सार्वजनिक अधिसूचना
अभिरूचि की अभिव्यक्ति हेतु आमंत्रण

जारीकर्ता: वरि. मंडल कमर्शियल प्रबंधक, कार्यालय मंडल रेलवे प्रबंधक, कमर्शियल विभाग, मुंबई सेंट्रल मंडल, पश्चिम रेलवे, मुंबई सेंट्रल स्टेशन, मुंबई 400008,
आमंत्रण: वरि. मंडल कमर्शियल प्रबंधक, मुंबई सेंट्रल द्वारा मुंबई सेंट्रल मंडल अंतर्गत कमतर उपयोगी स्टेशन्स के कमर्शियल उपयोग हेतु फर्मस एवं व्यक्तियों से मुहरबंद अभिरूचि की अभिव्यक्ति (ईओआई) आमंत्रित है।
ईओआई दस्तावेज: ईओआई दस्तावेज, विस्तृत पात्रता मापदंड, आवश्यक प्रस्तुति प्रक्रिया, उद्देश्य, कार्यक्षेत्र तथा मूल्यांकन पात्रता डाउनलोड हेतु **https://wr.indianrailways.gov.in** पर उपलब्ध है।
आगामी जानकारी: विस्तृत जानकारी हेतु कृपया विज्ञापन शाखा, कमर्शियल विभाग, डीआरएम कार्यालय, मुंबई सेंट्रल, पश्चिम रेलवे, मुंबई 400008 से कार्यालयीन समय में संपर्क करें।
जमा करने की अंतिम दिनांक: मुहरबंद ईओआई जमा करने की अंतिम दिनांक 11 मार्च 2025 को 15.00 बजे (दोपहर 03.00) तक है।
जमा करने हेतु निर्देश: मुहरबंद लिफाफों पर स्पष्ट रूप से **मुंबई सेंट्रल, पश्चिम रेलवे के कमतर उपयोग किए स्टेशन्स के कमर्शियल उपयोग हेतु अभिरूचि की अभिव्यक्ति (ईओआई)** अंकित करें तथा निम्न पते पर निर्धारित ड्रॉप बॉक्स में जमा करें:
वरि. मंडल कमर्शियल प्रबंधक, कार्यालय मंडल रेलवे प्रबंधक, कमर्शियल विभाग, मुंबई सेंट्रल मंडल, पश्चिम रेलवे, मुंबई सेंट्रल स्टेशन, मुंबई 400008,
चयन प्रक्रिया: पात्रता मापदंड पूर्ण करने वाले आवेदको को अपने प्रस्ताव प्रस्तुत करने हेतु चयन समिती के समक्ष उपस्थित करने के लिए आमंत्रित किया जाएगा।
अस्वीकरण: वरि. मंडल कमर्शियल प्रबंधक, मुंबई सेंट्रल या उनके अधिकृत प्रतिनिधी के पास इस ईओआई को बिना संशोधन या संशोधन सहित ईओआई जारी करने, बिना किसी उत्तरदायित्व या जोखिम के तथा बिना कारण बताएं निरस्त करने का अधिकार सुरक्षित है। यह जानकारी केवल सूचनात्मक रूप में है तथा अंतिम ईओआई तक इसमें संशोधन या तथ्य जोडे जा सकते है।

पश्चिम रेलवे
www.wr.indianrailways.gov.in
1153
हमें लाइक करें : facebook.com/WesternRly | हमें फॉलो करें : X.com/WesternRly

उत्तर मध्य रेलवे

टेंडर संख्या- ई एल-टीआरडी-160 के ऍम पी एच-पी आर वाई जे-2025-02-ई-टेंडर नोटिस-01 दिनांक 28-02-2025

ई-निविदा सूचना

वरिष्ठ मण्डल विद्युत अभियंन्ता/क0वि0/स्पे0/उ0म0रे0/प्रयागराज, द्वारा भारत के राष्ट्रपति के लिए एवं उनकी ओर से निम्न कार्य हेतु ई निविदा आमंत्रित की जाती है। जिनका विवरण निम्न प्रकार है.

निविदा सं0. : ई एल-टी आर डी- 160 के ऍम पी एच - पी आर वाई जे-25-02

कार्य का विवरण : प्रयागराज डिवीजन के झींझक (जेजेके) (जेजेके एसएसपी को छोड़कर)-गाजियाबाद (जीजेडबी) के बीच नए 2x25 केवी टीएसएस/एसपी/एसएसपी की गैन्ट्री के साथ 2x25 केवी ओएचई को आपूर्ति के लिए अलॉन्ग फीडर, गैन्ट्री और आवश्यक ओएचई संशोधन का डिजाइन, आपूर्ति, निर्माण, परीक्षण और कमीशनिंग।

अनुमानित लागत : रू. 23,71,25,741.48	**बिड सुरक्षा राशि :** रू. 13,35,600.00
कार्य अवधि : 18 महीना	**बोली प्रणाली :** टू पैकेट

निविदा बन्द होने की तिथि तथा समय : 01.04.2025 & 15:00 बजे

निविदा खुलने की तिथि तथा समय : 01.04.2025 & 16:00 बजे

नोट. 1. उपरोक्त ई-निविदा का पूर्ण विवरण (निविदा प्रपत्र सहित) बेवासाइट **www.ireps.gov.in** पर निविदा खोलने की तिथि से 21 दिन पहले से उपलब्ध होगा। 2.उपरोक्त निविदा में ई-बिड के अलावा किसी अन्य रूप में बिड स्वीकार नहीं की जायेगी । इस प्रयोजन हेतु वेन्डरों को चाहिये कि वे अपने आपको डिजिटल हस्ताक्षर प्रमाणपत्र के साथ IREPS की वेबसाइट पर पंजीकृत करायें। 3. किसी भी प्रकार की तकनीकी समस्या के समाधान के लिए IREPS की वेबसाइट की हेल्पलाइन से सम्पर्क किया जा सकता है।

407/25(AS)
North central railways www.ncr.indianrailways.gov.in @ CPRONCR

उत्तर मध्य रेलवे

टेण्डर संख्याः ई एल-टी आर डी-160 के एम पी एच-पी आर वाई जे-2025-01-ई-टेंडर नोटिस-01 दिनांकः 28.02.2025

ई-निविदा सूचना

वरिष्ठ मण्डल विद्युत अभियन्ता/क0वि0/30म0रे0/प्रयागराज, द्वारा भारत के राष्ट्रपति के लिये एवं उनकी ओर से निम्न कार्य हेतु ई-निविदा आमंत्रित की जाती है। जिनका विवरण निम्न प्रकार हैः-

निविदा संः ई एल - टी आर डी-160 के एम पी एच - पी आर वाई जे - 2025 - 01

कार्य का विवरणः प्रयागराज डिवीजन के दीन दयाल उपाध्याय (डीडीयू)-झींझक (जेजेके) (झींझक एसएसपी सहित) के बीच नए 2x25 केवी टीएसएस/एसपी/एसएसपी की गैन्ट्री के साथ 2x25 केवी ओएचई को आपूर्ति के लिए अलॉन्ग फीडर, गैन्ट्री और आवश्यक ओएचई संशोधन का डिजाइन, आपूर्ति, निर्माण, परीक्षण और कमीशनिंग।

अनुमानित लागत : रू. 33,15,50,262.38	**बिड सुरक्षा राशि :** रू. 18,07,800.00
कार्य अवधि : 18 महीना	**बोली प्रणाली :** टू पैकेट

निविदा बन्द होने की तिथि तथा समयः 01.04.2025, 15:00 बजे

निविदा खुलने की तिथि तथा समयः 01.04.2025, 16:00 बजे

एलोकेशनः कैपिटल	**यूडब्लूआईडी नं0:** 060016171001

नोटः 1. उपरोक्त ई-निविदा का पूर्ण विवरण (निविदा प्रपत्र सहित) वेबसाइट **www.ireps.gov.in** पर निविदा खोलने की तिथि से 21 दिन पहले से उपलब्ध होगा। 2. उपरोक्त निविदा में ई-बिड के अलावा किसी अन्य रूप में बिड स्वीकार नहीं की जायेगी। इस प्रयोजन हेतु वेन्डरों को चाहिए कि वे अपने आपको डिजिटल हस्ताक्षर प्रमाणपत्र के साथ **IREPS** की वेबसाइट पर पंजीकृत करायें। 3. किसी भी प्रकार की तकनीकी समस्या के समाधान के लिए **IREPS** की वेबसाइट की हेल्प लाइन से सम्पर्क किया जा सकता है।

406/25 (ADM)
North central railways www.ncr.indianrailways.gov.in @ CPRONCR

राज्यपाल माथुर ने किया खेल मैदान व गौशाला का अवलोकन

■ जागरूक टाइम्स संवाददाता

बाली। बाली के छोटे से कस्बे पुनाड़िया में सिक्किम के राज्यपाल ओमप्रकाश माथुर ने सेसली भगवान पार्श्वनाथ मंदिर के दर्शन करने जाते वक्त गांव पुनाड़िया में खेल मैदान व गौशाला का अवलोकन किया।उनके साथ प्रदेशध्यक्ष मदन राठौड़, जिला अध्यक्ष सुनील भंडारी ने भी अवलोकन किया। सभी गांव के ठाकुर व शिक्षाविद पूर्व सरपंच रतन सिंह के नेतृत्व में माला व शाफा पहना कर गाजे-बाजे के साथ बहुमन किया गया। इस अवसर पर समाजसेवी धीरज जनवा, हरजीराम चौधरी, जीवाराम सीरवी, छोटूपूरी, निम्बाराम चौधरी, दिनेश जनवा, दरजाराम, नवाराम चौधरी, कालूराम मीणा, देवाराम मीणा, मोहन लाल मीणा, बाबूलाल लोंगेशा व गांव के गणमान्य नागरिक व महिलाएं उपस्थित थी।

आग ने मचाया तांडव, दमकल हुई फेल साबित

■ जागरूक टाइम्स संवाददाता

पाली। रोहट क्षेत्र के सिणगारी गांव के विश्नोईयों की ढ़ाणी के निकट गौचर भूमि पर अज्ञात कारणों से आग लग गई। आग हवा के वेग से एक कि.मी. से ज्यादा क्षेत्र को अपनी आगोश में ले लिया, करीब छह घंटे से भी ज्यादा समय से आग का तांडव मचाया। जिम्मेदारों की लापरवाही से कई पेड़, वन्यजीव जंतु व घास आग की भेंट चढ़ गए। एक दमकल वाहन ने मौके पर पहुंचकर सिर्फ औपचारिकता निभाई, लेकिन ग्रामीणों ने ही अपने स्तर देर रात तक आग पर काबू पाने का प्रयास करते रहे।

टेंपो की दूध डेयरी गाड़ी से हुई टक्कर

■ जागरूक टाइम्स संवाददाता

पाली। कोतवाली थाना क्षेत्र अंतर्गत मानपुरा भाखरी से सवेरे सवारी टेंपो चालक मोहन लाल सवारी लेके जा रहा था। पुल के नीचे से गुजरने के दौरान दूध डेयरी के लगी गाड़ी चालक द्वारा तेज गति से लापरवाई पूर्वक वाहन चलाते हुए सवारी टेंपो चालक को टक्कर मार दी। घटना के बाद वाहन चालक मौके से फरार हो गया। सूचना के बाद मौके पर पहुंची सदर थाना पुलिस ने घायल चालक को बांगड़ अस्पताल के भर्ती करवाया तो फरार चालक के लिए नाकाबंदी करवाई गई, जहां पर ट्रांसपोर्ट नगर थाना क्षेत्र में आरोपी चालक सहित वाहन को को डिटेन किया। घटना के बाद बांगड़ अस्पताल में घायल चालक के परिजन भी मौके पर पहुंचे।

ग्रामीणों ने तहसीलदार को सौंपा ज्ञापन, अतिक्रमण हटाने की मांग

■ जागरूक टाइम्स संवाददाता

देसूरी। देसूरी तहसील के काकलावास गांव में गेर मुमकिन मगरा की भूमि पर अवैध कब्जे का मामला सामने आया है। ग्रामीणों ने तहसीलदार हरेंद्र सिंह चौहान को ज्ञापन सौंपकर कार्रवाई की मांग की है। ग्रामीणों का आरोप है कि गांव के ही एक व्यक्ति सुरमाराम ने खसरा नंबर 782, 777 और 779 पर अवैध अतिक्रमण कर रखा है। उन्होंने इन तीनों खसरों का सही सीमांकन करवाकर अतिक्रमण हटाने की मांग की है। ज्ञापन देने वालों में सरपंच अमकी देवी, जेठूसिंह राणावत, उपसरपंच मोड़ सिंह परमार, खुमान राम भील और विरम राम देवासी शामिल थे। ग्रामीणों ने तहसीलदार से जल्द कार्रवाई की अपील की है।

शहीद स्व. किशोर रांगी के याद में श्रद्धांजलि सभा

■ जागरूक टाइम्स संवाददाता

नाडोल। निकटवर्ती जीवंद कलां गांव में बाबा रामदेव मंदिर प्रांगण में सर्व समाज द्वारा अमर शहीद स्व. किशोर रांगी के याद में श्रद्धांजलि सभा का आयोजन किया गया तथा कैंडल मार्च निकालकर शहीद स्व. किशोर रांगी अमर रहे हत्यारों को फांसी दो के नारे लगाएं गए। इस दौरान लोगों ने शहीद किशोर कुमार रांगी की तस्वीर पर पुष्प अर्पित कर दो मिनट का मोन रखा। ज्ञातव्य है कि शहीद किशोर कुमार रांगी अपने कर्तव्यों का पालन करते हुए ऑन ड्यूटी शहीद हो गए थे। जहां उनके ससुराल में बाबा रामदेव के मंदिर प्रांगण में श्रंद्धाजलि सभा का आयोजन कर उन्हें श्रद्धांजलि दी गई। इससे पूर्व मौके पर मौजूद ग्रामीणों ने उनकी जीवनी पर प्रकाश डालते हुए उनके द्वारा अपने जीवन मे किए गए संघर्ष पर प्रकाश डाला तथा अपने-अपने वक्तव्य रखें।

इस दौरान मौके पर हुकमाराम रांगी, शेराराम बोस, उम्मेद राम बोस, मगाराम बोस, रूपाराम बोस, अशोक बोस, वजाराम रांगी, मंगलाराम वर्मा, हीरालाल वर्मा, गणपत बोस, रुगाराम वर्मा, महेंद्र बोस, सोहन लाल बोस, भरत बोस, किशोर बावल, वजाराम बोस, महेश रांगी, रमेश रांगी, राकेश बोस, सतीश बावल, खीमाराम बोस, जे.के सुरेश रांगी, मेहुल बावल, रमेश बावल, दशरथ बोस, आर्यन बोस सहित बड़ी संख्या में ग्रामीण मौजूद रहे।

वीपी पद बनाए रखने की मांग को लेकर ज्ञापन सौंपा

बाली। उप प्राचार्य पदोन्नति संघर्ष समिति पाली राजस्थान की ओर से वीपी पद बनाए रखने, सत्र 2023-24, 2024-25 की नियमित डीपीसी हेतु प्रदेश उप संयोजक बाबूलाल गर्ग के नेतृत्व में मुख्य ब्लाक शिक्षा अधिकारी कार्यालय बाली, जिला पाली की संघर्ष समिति द्वारा निदेशक शिक्षा विभाग बीकानेर के नाम ज्ञापन सौंपा गया। इस अवसर पर प्रदेश उप संयोजक बाबूलाल गर्ग एवं पाली जिला संयोजक सवाराम परमार, कोषाध्यक्ष धन्नाराम राठौड़, संगठन मंत्री भगवानलाल, अर्जुन सिंह चुंडावत, पंचायत राज एवं माध्यमिक शिक्षक संघ अध्यक्ष जयरूप चंद गर्ग, हर्षित राज, मंजु राठौड, संगीता, तेजराज चौधरी, मोहनलाल परमार प्राध्यापक आदि उपस्थित रहे।

वरिष्ठ नागरिक समिति जिला शाखा पाली की 32वीं शाखा ढालोप में खुली

■ जागरूक टाइम्स संवाददाता

नाड़ोल। मासिक बैठक का आयोजन करण सिंह चाली स्थित सभागार में अध्यक्ष डा. रामलाल मोहबारशा की अध्यक्षता में हुआ। महामंत्री नरपत सिंह कुंपावत ने बताया कि बैठक में यह घोषणा की विगत शनिवार को वरिष्ठ नागरिक समिति की 32वीं शाखा ढालोप में खोल दी गई है और भोपाल सिंह राजपुरोहित को शाखा अध्यक्ष मनोनीत किया गया है।

ढालोप शाखा खोलने के लिए विशेष रूप से नाडोल शाखा के अध्यक्ष सांवलदास वैष्णव और रानी शाखा के अध्यक्ष सुभाष पुरोहित का विशेष योगदान रहा। महामंत्री ने बताया कि इस सभा में उपस्थित सभी सदस्यों ने जोरदार स्वागत किया।

इसी संस्था की इतनी शाखाएं पूरे राजस्थान और भारत में नहीं होने के कारण पाली नंबर एक पर है। महामंत्री ने बताया कि समिति की बैठक में श्री रामकृष्ण परमहंस को डा. रामलाल मोहबारशा एवं कांतिलाल मुथा आदि लोगों ने श्रद्धांजलि दी। जिसके कारण स्वामी विवेकानंद जैसे शिष्य पैदा हुए।

बैठक में कृष्ण चंद्र जोशी, ओटाराम सोलंकी, गोपाल दास मूंदड़ा, श्रवण कुमार तंवर, जगदीश दुबे, चैन सिंह खींची, गणेश राम परमार, मानक चंद तंवर, शिवप्रसाद परिहार, घीसालाल, धनसिया बडगूजर, केसाराम प्रजापत, रामस्वरूप माली आदि उपस्थित रहे। इसी के साथ महामंत्रीने सभी आगंतुक सदस्यों का धन्यवाद प्रस्ताव के साथ सभा का समापन किया।

मधुमक्खियों ने किया दिव्यांग वृद्ध पर हमला

पाली। दिव्यांग वृद्ध पेड़ के नीचे बैठा था। इस दौरान एक बंदर पेड़ पर कूदा। जिससे पेड़ पर लगा मधुमक्खियों का छत्ता वृद्ध पर गिर गया। वहां बैठे दूसरे लोग भी भागे लेकिन वृद्ध दिव्यांग था ऐसे में मधुमक्खियों ने उस पर अटैक किया। दरअसल, पाली जिले के बडगावड़ा (सुमेरपुर) में बुधवार दोपहर को 60 वर्षीय दिव्यांग भीमाराम पुत्र भूराराम अन्य ग्रामीणों के साथ बैठे थे। इस दौरान एक बंदर पेड़ पर कूदा। जिससे पेड़ पर लगा मधुमक्खियों का छत्ता नीचे बेठे दिव्यांग भीमाराम पर गिर गया। अचानक हुए इस हादसे के बाद पेड़ के नीचे बैठे सभी ग्रामीण मधुमक्खियों के हमले से बचने के लिए भागे लेकिन दिव्यांग भीमाराम को भागने में परेशानी हुई। ऐसे में उन पर मधुमक्खियों ने हमला कर दिया। इस हमले में भीमाराम को करीब 200 मधुमक्खियों ने काट लिया। जिससे वे घायल हो गए। जिन्हें उपचार के लिए पाली के बांगड़ हॉस्पिटल लाया गया। जहां उनके चेहरे पर सबसे ज्यादा मधुमक्खियों के डंक लगे हुए थे। यहां डाक्टर निधि राजपुरोहित, डा. विनिता चौधरी और नर्सिंग स्टाफ ने करीब एक घंटे तक उसके घायल वृद्ध की बॉडी से मधुमक्खियों के डंक निकालते रहे। इस हादसे में पेड़ के नीचे बैठे कई ग्रामीणों को भी मधुमक्खियों ने काटा।

सड़को पर मवेशियों का आतंक

मवेशी से हुई टक्कर, पेट में घुसा सींग

■ जागरूक टाइम्स संवाददाता

पाली। 30 साल का बाइक सवार युवक सड़क पर अचानक आए मवेशी से टकरा गया। हादसे में मवेशी का सिंग उनके पेट में घुस गया। पेट फटने से उसकी आंते बाहर आ गई। गंभीर हालत में उपचार के लिए हॉस्पिटल लाया गया। जहां करीब पांच घंटे तक उसका ऑपरेशन चला। आंत खराब होने के चलते डाक्टर्स को करीब सात-आठ फीट लम्बाई तक उसकी आंत काटनी पड़ी। ताकि उसकी जान बच सके। युवक का फिलहाल उपचार जारी है। मंगलवार रात करीब सवा बाहर बजे घायल युवक को उपचार के लिए पाली के बांगड़ हॉस्पिटल लाया गया। प्राथमिक उपचार के बाद रात करीब दो बजे उसका ऑपरेशन शुरू किया गया। जो बुधवार सुबह सात बजे तक चला। मरीज का ऑपरेशन करने वाले बांगड़ हॉस्पिटल के डाक्टर मोहनलाल ने बताया कि युवक को जब लाया गया तो उसकी हालत गंभीर थी। तुरंत ऑपरेशन शुरू किया गया। हादसे में उसकी बॉडी से काफी खून बहा ऐसे में ऑपरेशन के दौरान चार यूनिट ब्लड चढ़ाना पड़ा। छोटी आंत का काफी हिस्सा काला पड़ गया जिससे गैंगरीन हो गया। आंत का खराब हिस्सा होने से करीब आठ फीट तक छोटी आंत को काटकर उसे वापस छोड़ा गया। मरीज की बड़ी आंत में भी घाव हो गया था। जिसे भी ठीक किया गया। मरीज हॉस्पिटल में भर्ती है और इलाज जारी है।

भाजपा कार्यकर्ताओं ने किया स्वागत

प्रदेशाध्यक्ष राठौड़ पहुंचे पाली

▶▶ 51 किलो माला से किया स्वागत

■ जागरूक टाइम्स संवाददाता

पाली। भाजपा प्रदेशाध्यक्ष चुने जाने के बाद मदन राठौड़ के पहली बार पाली पहुंचने पर जिलाध्यक्ष सुनील भंडारी व भाजपा नेता नरेश ओझा के नेतृत्व में स्वागत किया गया। 51 किलो की माला से स्वागत के दौरान जिलाध्यक्ष सुनील भंडारी ने शहर में एक बड़े ऑडिटोरियम बनाने के साथ-साथ पाली विकास प्राधिकरण व ड्रेनेज सिस्टम के लिए बजट स्वीकृत करने की मांग की। इस दौरान प्रदेशाध्यक्ष राठौड़ ने सभी मांगों पर जयपुर जाकर काम करने का आश्वासन दिया। इससे पहले भाजपा प्रदेशाध्यक्ष ने पांचमौखा स्थित भाजपा के नवनिर्मित कार्यालय का निरीक्षण किया। भाजपा प्रदेशाध्यक्ष राठौड़ ने कहा- सूरत के शिव शक्ति मार्केट में आगजनी में 600 से ज्यादा साड़ियों की शॉप जली। व्यापारियों को करोड़ों का नुकसान हुआ। यह काफी दुखद था। जिन व्यापारियों को नुकसान हुआ, उनमें ज्यादातर राजस्थानी है। गुजरात में भी भाजपा सरकार है। राजस्थान और केंद्र सरकार उनके टच में है और उन्हें आर्थिक संबल देने का भी काम किया जाएगा। बहुमंजिला इमारतों में फायर फाइटिंग सिस्टम ओके होना चाहिए। क्योंकि सूरत में हुए हादसे में सामने आया कि वहां का फायर फाइटिंग सिस्टम काम नहीं कर रहा था। इसलिए अपील करना चाहूंगा कि सरकारी के साथ निजी बहुमंजिला इमारतों में भी सुरक्षा को लेकर सारे उपकरण अच्छे से काम करें, उन्होंने प्रदेश में खनन माफिया के सक्रिय होने के सवाल पर कहा- खनन माफिया कांग्रेस राज में वर्ष 2008 से पनपना शुरू हुआ। उनकी सरकार आने पर उन्होंने कई जगह बजरी के टेंडर किए है और जो शेष है, उनके टेंडर करना भी प्रक्रियाधीन है। निकाय और पंचायत चुनाव को लेकर भाजपा पार्टी अलर्ट है और हमें किसी तरह की चिंता नहीं है।

भाजपा प्रदेशाध्यक्ष मदन राठौड़ डेण्डा प्रवास पर

देसूरी। भाजपा प्रदेशाध्यक्ष मदन राठौड़ पाली प्रवास कार्यक्रम के दौरान डेण्डा गांव में भाजपा मंडल अध्यक्ष मांगूसिंह, बड़े भाई विजयसिंह डेंडा के पिता हेमसिंह के स्वर्गवास पर उनके आवास पर शोक सभा में सम्मिलित होकर श्रद्धासुमन अर्पित किए। यह जानकारी भाजपा युवा नेता विरेन्द्रसिंह मादड़ी ने दी। इस मौके पर भाजपा पूर्व यूआईटी चेयरमैन संजय ओझा, प्रदेश उपाध्यक्ष नाहरसिंह जोधा, भाजपा जिलाध्यक्ष सुनील भण्डारी, जीवनसिंह, खोड मण्डल अध्यक्ष नारायणसिंह, रघुनाथसिंह रावणा, हरिभाई पटेल, कुपाराम, भैरुसिंह नन्दकिशोर शर्मा, गुलाबसिंह, भवर ढाबर, प्रहलादसिंह आदि ग्रमीण मौजूद रहे।

मदन राठौड़ के पाली आने पर किया सम्मान

पाली। राजस्थान नर्सिंग ऑफिसर यूनियन पाली की ओर से राज्यसभा सांसद और भाजपा प्रदेशाध्यक्ष मदन राठौड़ के पाली आने पर साफा पहनाकर सम्मान किया गया। इसके साथ ही संविदा नर्सिंग भर्ती राजमेस में समायोजित करने को लेकर ज्ञापन सौंपा गया। राजस्थान नर्सिंग ऑफिसर यूनियन पाली के जिलाध्यक्ष केशर सिंह चौहान, प्रदेश सचिव विनोद प्रजापत के नेतृत्व में ज्ञापन सौंपा गया। जिसमें बताया कि राजस्थान मेडिकल एजुकेशन सोसाइटी के तहत राजस्थान कर्मचारी चयन बोर्ड जयपुर के द्वारा संविदा नर्स ग्रेड सैकंड की कुल 4466 पदों पर भर्ती लिखित परीक्षा के माध्यम से की जा रही है। जबकि होना यह चाहिए कि जो सालों से राजमेस के तहत प्लेसमेन्ट एजेंसी के जरिए लगे हैं, उन्हें प्राथमिकता देकर उन्हें भर्ती में समायोजित किया जाए। क्योंकि वे नर्सिंगकर्मी महज 6900 रुपए के मासिक मानदेय में पिछले करीब तीन साल से सेवाएं दे रहे हैं। इसीलिए उन्हें राजमेस की इस भर्ती में समायोजन किया जाए। इस दौरान राजस्थान प्रदेश मंत्री नीमा सीरवी, गोविंद बंजारा, अनिल मालवीय, हंसराज बंजारा, विनोद चौहान, विनय दवे, भुवनेश सेन, राकेश परिहार, मुकेश मारु सहित कई नर्सिंगकर्मी मौजूद रहे।

प्रदेशाध्यक्ष राठौड़ बालकदास महाराज समाधि स्थल पर पहुंचे

■ जागरूक टाइम्स संवाददाता

रोहट। उपखंड क्षेत्र वायद उंदरा चौराहा जैतपुर में प्रदेशाध्यक्ष मदन राठौड़ ने बह्मलीन श्री श्री 1008श्री बालकदास महाराज के समाधि स्थल पर दर्शन कर श्रद्धासुमन अर्पित किए। प्रदेशाध्यक्ष मदन राठौड़ ने ब्रह्मलीन बालकदास महाराज के उत्तराधिकारी संत घनश्यामदास महाराज से आशीर्वाद लिया। प्रदेशाध्यक्ष मदन राठौड़ को जैतपुर भाजयुमो मंडल अध्यक्ष गोतम त्रिवेदी के नेतृत्व में जैतपुर प्राथमिक स्वास्थ्य केंद्र क्षतिग्रस्त हो गया और अब स्वास्थ्य केंद्र निजी बिल्डिंग में चल रहा है। स्वास्थ्य केंद्र की मरम्मत कराने व स्वास्थ्य केंद्र को सामुदायिक स्वास्थ्य केंद्र में क्रमोन्नत करने, जैतपुर स्कूल में लगे सीसीटीवी कैमरों को अज्ञात व्यक्तियों द्वारा तोड़ दिए अज्ञात व्यक्तियों के खिलाफ कार्यवाही कर नए कैमरे लगाने, हेमावास बांध का कमांड क्षेत्र बढ़ाने, प्रदूषित बांडी नदी से किसानों को हो रहे नुकसान को विशेष सहायता दिलाने हेतु ज्ञापन दिया। इस दौरान जिलाध्यक्ष सुनील भंडारी, पाली प्रधान प्रतिनिधि पुखराज पटेल, भाजयुमो मंडल अध्यक्ष गोतम त्रिवेदी, जयंतीलाल कवाड़, सालगदास वैष्णव, मांगू गिरी, पूर्व मंडल अध्यक्ष घीसूसिंह, पेमाराम विश्नोई, गंगादान चारण, मेहरदान चारण, सुरेश परिहार, अर्जुनसिंह राजपुरोहित, प्रेम पटेल सहित ग्रामीण मौजूद रहे।

बेटी को ढूंढने के नाम पर सात लाख की ठगी

बाली। बाली थाना क्षेत्र में एक परिवार के साथ बड़ी धोखाधड़ी का मामला सामने आया है। एक व्यक्ति ने लापता लड़की को ढूंढने के नाम पर परिवार से सात लाख रुपए ठग लिए। पुलिस ने आरोपी को गिरफ्तार कर लिया है। थानाधिकारी परबतसिंह के अनुसार, खुडाला निवासी कुंपाराम पुत्र सखाराम को एसीजीएम कोर्ट में पेश कर तीन दिन के रिमांड पर लिया गया है। मामला तब शुरू हुआ जब एक लड़की ट्रेन में किसी के साथ चली गई। उसकी मां ने बीच रास्ते में उतरकर गुमशुदगी की रिपोर्ट दर्ज करवाई। आरोपी कुंपाराम ने पीड़ित परिवार से संपर्क किया। उसने खुद को बाली एसडीएम कार्यालय का कर्मचारी बताया। लड़की को वापस लाने के नाम पर उसने परिवार से सात लाख रुपए की मांग की। परिवार ने अपनी बेटी को वापस पाने की आस में पैसे दे दिए। आरोपी ने एक और बड़ा फ्रॉड किया। उसने कोर्ट का फर्जी आदेश तैयार कर दिया। आदेश में लिखा था कि अपहरण के मामले में वारंट जारी कर एसपी कार्यालय में पेश करें और 10 दिन में रिपोर्ट प्रस्तुत करें। जब न तो लड़की वापस आई और न ही पैसे मिले, तो परिवार ने पुलिस में शिकायत दर्ज करवाई।

चेक बाउंस मामले में दो साल की सजा बरकरार

सोजत। सोजत में चेक बाउंस के एक मामले में अपीलीय न्यायालय ने निचली अदालत के फैसले को बरकरार रखा है। अपर जिला एवं सेशन न्यायाधीश दिनेश कुमार गढ़वाल ने आरोपी की अपील खारिज कर दी है। मामला एम.एम. ट्रेडिंग कंपनी और एच.के. चौहान एंड कंपनी के बीच का है। एच.के. चौहान एंड कंपनी के मालिक हरिकिशन पुत्र रूपाराम, जो सोजत सिटी के निवासी के खिलाफ चेक बाउंस का मामला दर्ज किया गया था। कोर्ट ने आरोपी हरिकिशन को दो साल का साधारण कारावास और 2,65,200 रुपए के दोगुने जुर्माने की सजा सुनाई थी। कोर्ट ने आदेश दिया कि जुर्माने की 75 प्रतिशत राशि यानी 1,98,900 रुपए पीड़ित पक्ष को क्षतिपूर्ति के रूप में दी जाएगी। अगर आरोपी जुर्माना नहीं भरता है तो उसे तीन महीने का अतिरिक्त कारावास भुगतना होगा। आरोपी ने इस फैसले को अपीलीय न्यायालय में चुनौती दी। परिवादी की ओर से अधिवक्ता अशोक गहलोत ने पैरवी की। सभी पक्षों की दलीलें सुनने के बाद अपीलीय न्यायालय ने निचली अदालत का फैसला सही पाया और आरोपी की अपील खारिज कर दी।

बृहन्मुंबई महानगरपालिका

एई/ई/26291/एसडब्ल्यूएम दि. 05.03.2025

महापालिका आयुक्त बृहन्मुंबई महानगर पालिका द्वारा पात्र बोलीदारों से मद दर आधार पर निम्न कार्यों हेतु ऑनलाइन ई-निविदाएं आमंत्रित है। बोली प्रारंभ की दिनांक व समय निविदा सेक्शन अंतर्गत बीएमसी वेबसाइट http://mahatenders.gov.in पर विस्तृत निविदा सूचना में अंकित है।

ई-निविदा

विभाग विषय	सहा. अभि. (एसडब्ल्यूएम) ई वॉर्ड ई वॉर्ड में रे रोड ब्रिज के नीचे नारीयल वाडी एसडब्ल्यूएम सेक्शन चौकी के निर्माण का कार्य। डीएमसी जोन-1/एमडीबी नं. 7230/ दि. 27.02.2025	सहा. अभि. (एसडब्ल्यूएम) ई वॉर्ड ई वॉर्ड में रे रोड ब्रिज के नीचे नारीयल वाडी एसडब्ल्यूएम सेक्शन चौकी में टॉयलेट पार्टीशन्स का प्रावधान तथा सहायक प्लंबिंग कार्य। डीएमसी जोन-1/एमडीबी नं. 7231/ दि. 27.02.2025
बोली क्र.	2025-एमसीजीएम-1157144	2025-एमसीजीएम-1157154
निविदा शुल्क	रु. 3300/- + 18% जीएसटी (रु. 3894/-)	
बोली प्रारंभ	दिनांक 05.03.2025 समय शाम 17.00 बजे	
बोली समापन	दिनांक 10.03.2025 समय शाम 17.00 बजे	
बीएमसी पोर्टल	http://mahatenders.gov.in	
संपर्क व्यक्ति	ए.ई. (एसडब्ल्यूएम) ई वॉर्ड	
ए) नाम	श्री संजय एस. गवली	
बी) संपर्क नं. (कार्यालय)	7045246565	
सी) फोन नं.	----	
डी) ई-मेल पता	ae01e.swm@mcgm.gov.in	

इच्छुक ई-निविदाकार निविदा की अधिक जानकारी हेतु महापालिका वेबसाइट http://mahatenders.gov.in देखें।
निविदा दस्तावेज डाक/कुरियर द्वारा जारी या प्राप्त नहीं किए जाएंगे।

PRO/2703/ADV/2024-25

हस्ता./-
सहायक अभियंता (एसडब्ल्यूएम) ई वॉर्ड

छतों को साफ रखें, अटाला/पुराना/सामान का निपटारा करें।

स्मिथ ने वनडे क्रिकेट से लिया संन्यास

मेलबर्न। ऑस्ट्रेलिया के कार्यवाहक कप्तान और बल्लेबाजी के मुख्य आधार स्टीव स्मिथ ने बुधवार पांच मार्च को चैंपियंस ट्रॉफी में भारत के खिलाफ सेमीफाइनल में अपनी टीम की हार के बाद वनडे से संन्यास की घोषणा की। क्रिकेट ऑस्ट्रेलिया के एक बयान के अनुसार, 35 वर्षीय स्टीव स्मिथ चैंपियंस ट्रॉफी 2025 के पहले सेमीफाइनल में भारत के खिलाफ अपनी टीम के सर्वोच्च स्कोरर रहे थे। उन्होंने 96 गेंद में 73 रन बनाए थे।

दो बार बने वर्ल्ड कप चैंपियन

स्टीव स्मिथ ऑस्ट्रेलिया की 2015 और 2023 आईसीसी विश्व कप विजेता टीमों के एक प्रमुख सदस्य रहे। उनको 2015 और 2021 में ऑस्ट्रेलिया के पुरुष वनडे प्लेयर ऑफ द ईयर के रूप में चुना गया था और 2015 में आईसीसी पुरुष वनडे टीम ऑफ द ईयर में जगह मिली थी। उन्होंने 2015 में वनडे कप्तानी संभाली और अपने अंतिम मैच में भी टीम का नेतृत्व किया। स्टीव स्मिथ ने कहा, 'अब लोगों के लिए 2027 विश्व कप की तैयारी शुरू करने का एक शानदार अवसर है, इसलिए ऐसा लगता है कि यह सही समय है।'

संन्यास लेने का सही समय : स्टीव स्मिथ

स्टीव स्मिथ ने मंगलवार चार मार्च की रात चार विकेट से हार के बाद अपने साथियों को इस फैसले की जानकारी दी। वह टेस्ट और टी20 अंतरराष्ट्रीय मैच खेलना जारी रखेंगे। स्टीव स्मिथ ने कहा, 'ऐसा लगता है कि अब संन्यास लेने का सही समय आ गया है। यह एक शानदार सफर रहा है और मैंने इसके हर मिनट का आनंद लिया है। टेस्ट क्रिकेट अब भी प्राथमिकता है और मैं वास्तव में विश्व टेस्ट चैंपियनशिप फाइनल, सर्दियों में वेस्टइंडीज और फिर घरेलू मैदान पर इंग्लैंड के खिलाफ खेलने का बेसब्री से इंतजार कर रहा हूं। मुझे लगता है कि मुझे अब भी उस मंच पर योगदान देने के लिए बहुत कुछ करना है।'

सबसे छोटे प्रारूप के लिए खेलने का उनका फैसला 2028 लॉस एंजिल्स ओलंपिक में प्रतिस्पर्धा करने के संभावित अवसर से प्रभावित हो सकता है, जहां क्रिकेट टी20आई के रूप में खेला जाएगा। क्रिकेट डॉट कॉम डॉट एयू की आधिकारिक वेबसाइट के हवाले से एक विज्ञप्ति में स्मिथ ने कहा, 'यह एक शानदार सफर रहा है और मैंने इसके हर मिनट का आनंद लिया है।' स्मिथ ने सेमीफाइनल में हार के बाद अपने साथियों को अपने फैसले के बारे में बताया और कहा कि यह सही समय था। स्मिथ ने कहा, 'ऐसा लगता है कि अब खेल छोड़ने का सही समय है। बहुत सारे शानदार पल और शानदार यादें हैं। दो विश्व कप जीतना एक शानदार उपलब्धि थी, साथ ही कई शानदार साथियों ने इस यात्रा को साझा किया।' उन्होंने कहा, 'अब लोगों के लिए 2027 के वनडे विश्व कप की तैयारी शुरू करने का एक शानदार अवसर है, इसलिए ऐसा लगता है कि अब खेल छोड़ने का सही समय है। टेस्ट क्रिकेट अभी भी प्राथमिकता है और मैं वास्तव में विश्व टेस्ट चैंपियनशिप के फाइनल, सर्दियों में वेस्टइंडीज और फिर घर पर इंग्लैंड के खिलाफ खेलने का बेसब्री से इंतजार कर रहा हूं। मुझे लगता है कि मुझे अभी भी उस मंच पर योगदान देने के लिए बहुत कुछ है।' स्मिथ का वनडे करियर 170 मैचों तक फैला हुआ है, जिससे वह इस प्रारूप में ऑस्ट्रेलिया के 16वें सबसे ज्यादा मैच खेलने वाले खिलाड़ी बन गए हैं। 43.28 की औसत और 86.96 प्रति 100 गेंदों में 5,800 रन के साथ वह वनडे में देश के 12वें सबसे ज्यादा रन बनाने वाले खिलाड़ी के रूप में खेल से विदा लिया है। उनके खाते में 12 शतक और 35 अर्द्धशतक शामिल हैं, जिसमें 2016 में न्यूजीलैंड के खिलाफ एससीजी में उनके करियर की सर्वश्रेष्ठ 164 रन की पारी शामिल है।

लेग स्पिन ऑलराउंडर के रूप में किया था डेब्यू

ऑस्ट्रेलिया के कार्यवाहक कप्तान स्टीव स्मिथ ने चैंपियंस ट्रॉफी में टीम के बाहर होने के बाद वनडे से संन्यास की घोषणा की। उन्होंने कहा कि अब दूसरों के लिए 'रास्ता बनाने' का सही समय है। साल 2010 में लेग स्पिन ऑलराउंडर के रूप में पदार्पण करने के बाद स्टीव स्मिथ की गिनती ऑस्ट्रेलिया के सबसे बेहतरीन वनडे बल्लेबाजों में से होती है। स्टीव स्मिथ ने 170 एकदिवसीय मैच में 43.28 के औसत से 5,800 रन बनाए।

स्टीव स्मिथ के अगले चरण को देखने के लिए उत्सुक हूं: सीईओ

सीए के मुख्य कार्यकारी टॉड ग्रीनबर्ग और चयनकर्ताओं के अध्यक्ष जॉर्ज बेली ने ऑस्ट्रेलियाई क्रिकेट में स्मिथ के अपार योगदान की सराहना करते हुए दिग्गज क्रिकेटर की भूरि-भूरि प्रशंसा की। ग्रीनबर्ग ने कहा, 'स्टीव को एक शानदार एकदिवसीय अंतरराष्ट्रीय करियर के लिए बधाई। उन्होंने अपने करियर के दौरान 50 ओवर फॉर्मेट में ऑस्ट्रेलिया के प्रदर्शन में बहुत बड़ा योगदान दिया है।'

नॉकआउट मैच के बाद रैंकिंग में चमके विराट

▶▶ अय्यर को भी हुआ फायदा

▶▶ शीर्ष-10 में चार भारतीय

दुबई। ऑस्ट्रेलिया के खिलाफ भारत की जीत में अहम भूमिका निभाने वाले विराट कोहली को आईसीसी की ताजा वनडे रैंकिंग में तगड़ा फायदा हुआ है। वह दो स्थानों की छलांग लगाकर शीर्ष पांच में शामिल हो गए हैं। वहीं, सेमीफाइनल मैच में कोहली के साथ 91 रनों की महत्वपूर्ण साझेदारी निभाने वाले श्रेयस अय्यर ने भी छलांग लगाई है। वह आठवें स्थान पर पहुंच गए हैं। आईसीसी की ताजा वनडे रैंकिंग में शीर्ष 10 में चार भारतीयों का दबदबा है। पहले स्थान पर 791 रेटिंग प्वॉइंट्स के साथ स्टार बल्लेबाज शुभमन गिल मौजूद हैं। वह पिछले हफ्ते बाबर आजम को पीछे छोड़कर शीर्ष पर पहुंचे थे। चौथे स्थान पर विराट कोहली हैं। वहीं, कप्तान रोहित शर्मा को दो पायदानों का नुकसान हुआ है, लेकिन वह शीर्ष पांच में मौजूद हैं। चैंपियंस ट्रॉफी में भारत की तरफ से सर्वाधिक रन बनाने वाले दूसरे बल्लेबाज श्रेयस अय्यर (195 रन) एक स्थान की छलांग लगाने में कामयाब हुए।

जादरान को मिला शतकीय पारी का लाभ

विराट कोहली मौजूदा टूर्नामेंट में सबसे ज्यादा रन बनाने वाले तीसरे बल्लेबाज हैं। उन्होंने 72.33 के औसत और 83.14 के स्ट्राइक रेट से 217 रन बनाए हैं। उन्होंने हाल ही में पाकिस्तान के खिलाफ नाबाद शतक लगाया था।

जडेजा नौवें पर मौजूद, अक्षर ने लगाई लंबी छलांग

ऑलराउंडर्स की रैंकिंग में भारत के अक्षर पटेल को तगड़ा फायदा हुआ है। वह 17 स्थानों के फायदे के साथ 13वें पायदान पर पहुंच गए हैं। शीर्ष 10 में रवींद्र जडेजा के अलावा कोई मौजूद नहीं है। वह नौवें पायदान पर 213 रेटिंग प्वॉइंट्स के साथ बने हुए हैं। वहीं, अफगानिस्तान के अजमतुल्लाह उमरजई दो स्थानों के फायदे के साथ शीर्ष ऑलराउंडर बन गए हैं। उन्हें दो स्थानों का लाभ हुआ है।

दिग्गज टेबल टेनिस खिलाड़ी शरत कमल ने लिया संन्यास का फैसला

चेन्नई। भारत के महान टेबल टेनिस खिलाड़ी अचंत शरत कमल ने बुधवार को घोषणा की कि चेन्नई में इस महीने के आखिर में डब्ल्यूटीटी कंटेंडर टूर्नामेंट पेशेवर खिलाड़ी के रूप में उनका आखिरी टूर्नामेंट होगा। विश्व टेबल टेनिस (डब्ल्यूटीटी) टूर्नामेंट 25 से 30 मार्च तक खेला जाएगा। 42 वर्ष के शरत कमल ने कहा, 'मैने अपना पहला अंतरराष्ट्रीय टूर्नामेंट चेन्नई में खेला था और आखिरी भी चेन्नई में ही खेलूंगा। यह पेशेवर खिलाड़ी के तौर पर मेरा आखिरी टूर्नामेंट होगा।' शरत ने राष्ट्रमंडल खेलों में छह स्वर्ण पदक जीते हैं जबकि एशियाई खेलों में दो कांस्य अपने नाम किए। पिछले साल पेरिस में पांचवां और आखिरी ओलंपिक खेलने वाले इस दिग्गज ने कहा, 'मैने राष्ट्रमंडल खेल और एशियाई खेलों में पदक जीते हैं। ओलंपिक पदक मैं नहीं जीत सका।' उन्होंने कहा, 'उम्मीद है कि मैं आने वाली युवा प्रतिभाओं के जरिए अपना सपना पूरा कर सकूंगा।'

रचिन रवींद्र ने लगाया 5वां शतक

नई दिल्ली। न्यूजीलैंड के सलामी बल्लेबाज रचिन रवींद्र ने दक्षिण अफ्रीका के खिलाफ चैंपियंस ट्रॉफी 2025 के दूसरे सेमीफाइनल मुकाबले में शतक लगाकर इतिहास बना दिया है। यह इस टूर्नामेंट में उनका दूसरा शतक है। बता दें कि रचिन रवींद्र ऐसे पहले बल्लेबाज बन गए हैं जिनके पहले पांच वनडे शतक आईसीसी इवेंट्स में ही आए हैं। बुधवार को उन्होंने दक्षिण अफ्रीका के खिलाफ अपनी टीम को मजबूत शुरूआत दी। विल यंग के साथ मिलकर रचिन ने पहले विकेट के लिए 48 रन जोड़े थे। विल 21 रन बनाकर आऊट हो गए। इसके बाद रचिन ने केन विलियमसन के साथ मिलकर स्कोर आगे बढ़ाया और अपना शतक पूरा किया। रचिन रवींद्र के नाम अब तक पांच शतक है। यह पांचों शतक आईसीसी इवेंट्स में ही आए हैं। वनडे विश्व कप 2023 में उन्होंने तीन शतक लगाए थे जबकि इस साल चैंपियंस ट्रॉफी 2025 में यह उनका दूसरा शतक है। आईसीसी इवेंट्स में सबसे ज्यादा शतक लगाने का रिकॉर्ड रोहित शर्मा के नाम (आठ) पर है। उनके बाद सचिन तेंदुलकर, सौव गांगुली, क्रिस गेल, डेविड वॉर्नर (7-7) का नाम आता है। रिकी पोंटिंग, कुमार संगाकारा, शिखर धवन, विराट कोहली (6-6) शतक लगा चुके हैं।

पाक की भयंकर बेइज्जती, मेजबान देश से उठ जाएगी चैंपियंस ट्रॉफी

नई दिल्ली। पाकिस्तान के लिए बेइज्जती होना कोई नई बात नहीं है। कहीं ना कहीं कभी ना कभी उसकी इज्जत तार-तार होती ही है। अब क्रिकेट के मैदान पर भी ऐसा ही होगा। बड़ी मुश्किल से तो करीब 29 साल बाद पाकिस्तान को किसी आईसीसी टूर्नामेंट की मेजबानी मिली थी, वो भी आधी अधूरी ही दिखाई दी। क्रिकेट की दुनिया का सबसे बड़ा मुकाबला भारत बनाम पाकिस्तान दुबई में खेला गया और इसके बाद सबसे बड़ा मैच भारत बनाम ऑस्ट्रेलिया भी पाकिस्तान में नहीं हो पाया। अभी और भी बेइज्जत होना बाकी है। चैंपियंस ट्रॉफी भी अब पाकिस्तान से उठाई जाएगी और पाकिस्तान क्रिकेट बोर्ड देखने के सिवा कुछ भी नहीं कर पाएगा।

दरअसल जब आईसीसी ने चैंपियंस ट्रॉफी का शेड्यूल जारी किया था, तभी साफ कर दिया था कि भारत का सेमीफाइनल तो दुबई में होगा ही, साथ ही अगर भारतीय टीम ने चैंपियंस ट्रॉफी के फाइनल में एंट्री कर ली तो खिताबी भिड़ंत भी दुबई में होगी। अब भारतीय टीम ने सेमीफाइनल में ऑस्ट्रेलिया को हराकर फाइनल में अपनी जगह पक्की कर ली है। न्यूजीलैंड बनाम साउथ अफ्रीका मैच का जो भी विजेता होगा, उससे भारत की टक्कर होगी।

मनोरंजन

रश्मिका ने आयुष्मान के साथ शुरू की थामा की शूटिंग

साउथ इंडस्ट्री की फेमस एक्ट्रेस रश्मिका मंदाना कुछ दिनों पहले जिम में चोटिल हो गई थीं, जिससे उनके पैर में काफी फ्रैक्चर हुआ था। चोट लगने के कारण रश्मिका के काम पर काफी प्रभाव पड़ा था और शूटिंग रोकनी पड़ी थी। वहीं, अब एक्ट्रेस इस चोट से उबर आई हैं और करीब डेढ़ महीने के ब्रेक के बाद उन्होंने फिर से शूटिंग शुरू कर दी है। आयुष्मान खुराना और रश्मिका मंदाना की फिल्म 'थामा' की शूटिंग जनवरी तक जोर-शोर से चल रही थी। हालांकि, पैर में चोट लगने के कारण दिल्ली शेड्यूल को रोक दिया गया था। वहीं, अब एक्ट्रेस के ठीक होते ही फिल्म निर्माता आदित्य सरपोतदार ने पिछले हफ्ते फिल्म की शूटिंग फिर से शुरू कर दी। रिपोर्ट्स के अनुसार, आयुष्मान खुराना और रश्मिका मंदाना इस समय मुंबई में रियल लोकेशन पर शूटिंग कर रहे हैं। वे अपने को-स्टार परेश रावल के साथ 'थामा' की शूटिंग कर रहे हैं। 27 मार्च को कास्ट और क्रू शूटिंग के लिए फिल्म सिटी में शिफ्ट हो जाएंगे। दिल्ली के घरों और गलियों को दर्शाते सेट बनाए गए हैं। वहीं, रश्मिका और विक्की कौशल की फिल्म 'थामा' की बात करें तो यह दो समयसीमाओं में सेट है, लेकिन ताजा चर्चा यह है कि फिल्म में एक प्रेम कहानी है। यह फिल्म दिवाली पर रिलीज होगी। दिनेश विजन और अमर कौशिक ने इस फिल्म को प्रोड्यूस किया है। वहीं, निरेन भट्ट, सुरेश मैथ्यू और अरुण फलारा ने फिल्म की कहानी लिखी है।

एसएस राजामौली की 'SSMB 29' के सेट की तस्वीर हुई लीक?

एस एस राजामौली की फिल्म 'एसएसएमबी 29' की सोशल मीडिया पर काफी चर्चा हो रही है। फैंस इस फिल्म को लेकर काफ उत्साहित हैं। फैंस के इस उत्साह के बीच सोशल मीडिया पर एक तस्वीर वायरल हो रही है। इस तस्वीर के साथ दावा किया जा रहा है कि ये तस्वीर 'एसएसएमबी 29' के सेट की है। तस्वीर को देख के फैंस का उत्साह और बढ़ गया है। हालांकि, तस्वीर के साथ किए जा रहे दावे पर कोई आधिकारिक पुष्टि नहीं आई है। एक ट्विटर यूजर ने इस तस्वीर को शेयर किया है। तस्वीर के साथ कैप्शन लिखा है- "एसएसआरएमबी सेट की लीक्ड पिक्चर। एस एस राजामौली हैदराबाद में काशी बना रहे हैं। ओडिशा का शूट पूरा होने के बाद इस सेट पर शूटिंग शुरू होगी।" एस एस राजामौली की फिल्म 'एसएसएमबी 29' की बात करें तो इस फिल्म में प्रियंका चोपड़ा और महेश बाबू मुख्य भूमिका में नजर आएंगे।

प्रियंका चोपड़ा की मां मधु चोपड़ा में हाल ही में ये बात कंफर्म की थी कि प्रियंका चोपड़ा एस एस राजामौली की फिल्म में नजर आएंगी। रिपोर्ट्स की मानें तो 'एसएसएमबी 29' की बात करें तो ये एक जंगल एडवेंचर फिल्म होने वाली है। फिल्म के लिए महेश बाबू दाढ़ी और बाल बढ़ा रहे हैं। ये 'इंडियाना जोन्स' जैसी फिल्म होगी जहां महेश बाबू का किरदार हनुमान से प्रेरित होगा।

शादी में पहुंचे ऐश्वर्या-अभिषेक

बॉलीवुड फिल्म मेकर आशुतोष गोवारिकर के बेटे कोणार्क गोवारिकर दो मार्च को शादी के बंधन में बंधे। इस शादी में बॉलीवुड की दिग्गज हस्तियों ने शिरकत की। शाहरुख खान से लेकर विद्या बालन तक इस स्टार स्टडेड वेडिंग का हिस्सा रहे। वहीं लंबे समय से तलाक की अफवाहों को लेकर चर्चा में चल रहे ऐश्वर्या राय और अभिषेक बच्चन भी कोणार्क की शादी में एक साथ पहुंचे। आशुतोष गोवारिकर के बेटे की शादी में ऐश्वर्या और अभिषेक व्हाइट में ट्विनिंग करते नजर आए। ऐश्वर्या इस दौरान व्हाइट कलर का सूट पहने दिखीं। हाथों में मैचिंग पोटली लिए और मैचिंग जूलरी पहने एक्ट्रेस बेहद खूबसूरत लग रही थीं।

25वीं सालगिरह पर फिर से होगी रिलीज 'हेरा फेरी'

अक्षय कुमार, परेश रावल और सुनील शेट्टी की 'हेरा फेरी' बॉलीवुड की सबसे मशहूर कॉमेडी कल्ट-क्लासिक्स में से एक है। इस महीने के आखिर में 31 जनवरी को यह फिल्म अपनी रिलीज के 25 साल पूरे होने का जश्न मनाएगी। री-रिलीज के दौर में निर्माता फिरोज ए. नाडियाडवाला ने हाल ही में खुलासा किया कि क्या वह भी फिल्म को फिर से बनाने की योजना बना रहे हैं?

निर्माता फिरोज ए. नाडियाडवाला ने बॉलीवुड हंगामा से बताया कि क्या 'हेरा फेरी' के समर्पित प्रशंसक को देखते हुए वह फिल्म को सिनेमाघरों में दोबारा रिलीज करेंगे। उन्होंने कहा, 'यह एक ऐसा फैसला है, जो मैं अकेले नहीं लूंगा। कागजों पर मैं फिल्म का मालिक हूं, लेकिन नैतिक रूप से अक्षय, परेश और सुनील भी फिल्म के उतने ही मालिक हैं, इसलिए हम मिलकर फैसला लेंगे।' साथ ही उन्होंने आगे यह स्वीकार करते हुए अपना विश्वास व्यक्त किया कि जब भी वे इसे फिर से रिलीज करेंगे, उन्हें यकीन है कि यह कॉमेडी फिल्म बॉक्स ऑफिस पर धमाका मचा देगी। नाडियाडवाला ने 'फिर हेरा फेरी' (2006) को 19 साल और हेरा फेरी को रिलीज हुए 25 साल हो चुके हैं। उन्होंने इस बात का जिक्र करते हुए कहा कि लोगों के बीच फिल्म का आज भी लोकप्रिय बने रहना, बहुत अच्छी बात है और इसके लिए उन्होंने कुछ नहीं किया है। यह अपने आप हुआ है। 'हेरा फेरी' और 'फिर हेरा फेरी' ने मीम्स की दुनिया में भी पंथ का दर्जा हासिल कर लिया है।

मृणाल हैदराबाद में कर रहीं 'डकैत' की शूटिंग

एक्ट्रेस मृणाल ठाकुर अपनी अपकमिंग फिल्म 'डकैत' की शूटिंग में व्यस्त हैं। उन्होंने हैदराबाद में चल रही 'डकैत' की कुछ झलकियां शेयर की हैं। नए-नए पोस्ट से फैंस को अक्सर रूबरू कराने वाली अभिनेत्री ने इंस्टाग्राम हैंडल पर सेट से पर्दे के पीछे के पलों को (बीटीएस) शेयर किया। उन्होंने कुछ तस्वीरें पोस्ट कीं, जिन्हें उन्होंने अभिनेता अदिवी शेष और निर्माता सुप्रिया यारलागड्डा को टैग किया। शेयर की गई तस्वीरों में मृणाल हाथ से कभी दिल बनाती तो कभी हाथ जोड़ती कैमरे में कैद हुईं। हाल ही में मृणाल ठाकुर ने इंस्टाग्राम पर एक वीडियो शेयर किया, जिसमें वह धनुष के हिट 'व्हाई दिस कोलावेरी डी' गाने पर कार में बैठे-बैठे गाती नजर आईं। मजेदार वीडियो के साथ उन्होंने बताया कि उनकी टीम ने अब मस्ती का फैसला लिया क्योंकि वह पैकअप डांस करने से चूक गई थीं। 'डकैत' के बारे में बता दें, फिल्म में मृणाल के साथ अदिवी शेष मुख्य भूमिका में हैं। पैन इंडिया फिल्म में मृणाल और अदिवी के साथ अनुराग कश्यप भी महत्वपूर्ण भूमिका में हैं। शनील देव के निर्देशन में बनी फिल्म का निर्माण सुप्रिया यारलागड्डा ने किया है। फिल्म के सुनील नारंग सह-निर्माता हैं। वहीं, अन्नपूर्णा स्टूडियो ने प्रस्तुत किया है। कहानी एक ऐसे गुस्सैल अपराधी (अदिवी शेष) की कहानी है, जो धोखा खाने के बाद अपनी पूर्व प्रेमिका से बदला लेने पर तुला है। वह उसे फंसाने के लिए एक खतरनाक योजना बनाता है। प्यार, धोखा और बदला लेने की प्रवृत्ति के साथ कहानी को मनोरंजन के साथ गढ़ा गया है। 'डकैत' के अलावा, मृणाल बहुप्रतीक्षित सीक्वल 'सन ऑफ सरदार 2' में भी दिखाई देने वाली हैं, जहां वह अजय देवगन के साथ स्क्रीन शेयर करेंगी। विजय कुमार के निर्देशन में तैयार 'सन ऑफ सरदार 2' में संजय दत्त भी अहम भूमिका में हैं।

शाहिद की 'उड़ता पंजाब' का सीक्वल ला रहीं एकता

बॉलीवुड में लगभग हर मुद्दे पर फिल्में बनती हैं। आज से करीब एक दशक पहले पंजाब में बढ़ते नशे को टारगेट करते हुए एक फिल्म बनाई गई थी। इस फिल्म का नाम था 'उड़ता पंजाब'। फिल्म में शाहिद कपूर ने लीड रोल प्ले किया था। अब फिल्म का दूसरा पार्ट आने जा रहा है। रिपोर्ट्स की मानें तो एकता कपूर के निर्देशन में 'उड़ता पंजाब 2' बनने की तैयारी है। पिछली बार की तरह इस बार भी फिल्म में शाहिद कपूर लीड रोल में नजर आएंगे। रिपोर्ट्स की मानें तो जल्द ही इस खबर पर कन्फर्मेशन भी आ सकता है। 'उड़ता पंजाब 2' एकता कपूर के प्रोडक्शन हाउस के बैनर तले बनेगा। वहीं दूसरी तरफ फिल्म के लेखन और निर्देशन का काम आकाश कौशिक के हाथ में सौंपा गया है। इस फिल्म में साथ काम करने को लेकर दोनों काफी एक्साइटेड नजर आ रहे हैं। अभी फिल्म की लेखनी का काम चल रहा है। जबकी ऐसी उम्मीद है कि फिल्म की शूटिंग साल 2026 में शुरू की जा सकती है। एक बार जब स्क्रिप्ट फाइनल हो जाएगी तो फिल्म की कास्ट के बारे में सोचा जाएगा। एकता की ये इच्छा है कि पिछली बार की तरह इस बार भी शाहिद कपूर ही फिल्म के लीड एक्टर बनें। इस बारे में एकता ने शाहिद से शुरुआती डिस्कसन कर भी लिया है। लेकिन अभी औपचारिक बातचीत होनी बाकी है। फिल्म के सीक्वल की कहानी एकदम अलग होगी लेकिन फिल्म का प्लॉट पिछले पार्ट की तरह ही ड्रग्स एंगल पर ही फोकस्ड होगा। 'उड़ता पंजाब' फिल्म साल 2016 में सिनेमाघरों में रिलीज हुई थी। इसका निर्देशन अभिषेक चौबे ने किया था। रिपोर्ट्स की मानें तो ये फिल्म 30 करोड़ के बजट में बनी थी। फिल्म ने भारत में 60 करोड़ से ज्यादा का कलेक्शन किया था वहीं 'उड़ता पंजाब' का वर्ल्डवाइड बॉक्स ऑफिस कलेक्शन 90 करोड़ रुपए से ज्यादा का रहा था।

2025 संघ की स्थापना का 100वां वर्ष

बेंगलुरु में 21 से 23 तक संघ की बैठक

नागपुर। राष्ट्रीय स्वयंसेवक संघ की अखिल भारतीय प्रतिनिधि सभा की बैठक 21 से 23 मार्च तक बेंगलुरु के चन्नेनहल्ली स्थित जनसेवा विद्या केंद्र में आयोजित की गयी है। संघ की यह सर्वोच्च नीति निर्धारक इकाई है। संघ के अखिल भारतीय प्रचार प्रमुख सुनील आंबेकर ने बुधवार को बताया कि बैठक में गत वर्ष 2024-25 का कार्यवृत्त रखा जाएगा तथा उस पर समीक्षात्मक चर्चा के साथ ही विशेष कार्यों का निवेदन भी होगा। आगामी विजयादशमी को संघ कार्य के सौ वर्ष पूरे हो रहे हैं। इस निमित्त विजयादशमी 2025 से 2026 तक संघ शताब्दी वर्ष माना जाएगा। उन्होंने बताया कि बैठक में यह संघ की स्थापना का 100वां वर्ष है। ऐसे में संघ के अगले वर्ष के कार्यक्रमों के संबंध मे विचार होगा। विजयादशमी 2025 से विजयदशमी 2026 तक संघ अपना शताब्दी वर्ष मनाएगा।

▶▶ संघ के सैकड़ों पदाधिकारी रहेंगे मौजूद

▶▶ संघ शताब्दी वर्ष मनाने होगी चर्चा

परिदृश्य पर चर्चा

बैठक में राष्ट्रीय विषयों पर दो प्रस्तावों पर विचार होगा। साथ ही संघ शाखाओं द्वारा अपेक्षित पंच परिवर्तन के प्रयासों की चर्चा अपेक्षित है। साथ ही देश के वर्तमान परिदृश्य के विश्लेषण एवं करणीय कार्यों की चर्चा भी बैठक की विषय सूची में शामिल है।

संघ के सभी संगठन रहेंगे मौजूद

आरएसएस के अखिल भारतीय प्रतिनिधि सभा में संघ के 45 प्रांत के साथ-साथ सभी क्षेत्र के क्षेत्र प्रमुख, प्रांत प्रमुख मौजूद रहते हैं। इसके अतिरिक्त संघ के सभी 32 सहयोगी संगठनों के पदाधिकारी भी मौजूद रहेंगे, जिसमें विश्व हिंदू परिषद, भारतीय मजदूर संघ, भारतीय किसान संघ, अखिल भारतीय विद्यार्थी परिषद, भारतीय जनता पार्टी, राष्ट्र सेविका समिति, जैसे सभी संगठन के पदाधिकारी मौजूद रहेंगे।

बैठक में कौन-कौन होंगे शामिल?

बैठक में सरसंघचालक डॉ. मोहन भागवत, सरकार्यवाह दत्तात्रेय होसबाले तथा सभी सह सरकार्यवाह एवं अन्य पदाधिकारियों सहित कार्यकारिणी के सदस्य उपस्थित रहेंगे। बैठक में मुख्य रूप से निर्वाचित प्रतिनिधि, प्रांत एवं क्षेत्र स्तर के 1480 कार्यकर्ता अपेक्षित हैं। बैठक में संघ प्रेरित विविध संगठनों के राष्ट्रीय अध्यक्ष, महामंत्री एवं संगठन मंत्री भी अपेक्षित रहेंगे।

दो-दो बार फेल हुए थे राजीव गांधी : मणिशंकर अय्यर

नई दिल्ली। कांग्रेस को एक बार फिर मणिशंकर अय्यर वाला डंक चुभा है। इस बार उनका बयान किसी विरोधी नेता पर नहीं, अपनी ही पार्टी के पूर्व प्रधानमंत्री राजीव गांधी पर है। अय्यर ने एक इंटरव्यू में कहा कि राजीव गांधी एक एयरलाइन पायलट थे, लेकिन उनकी शिक्षा को लेकर गंभीर सवाल उठते हैं। उन्होंने कहा, "कैंब्रिज में फेल होना मुश्किल होता है, क्योंकि यूनिवर्सिटी छात्रों को पास कराने की पूरी कोशिश करती है। फिर भी राजीव गांधी फेल हो गए। इसके बाद वे इंपीरियल कॉलेज लंदन गए, वहां भी असफल रहे। बीजेपी नेता अमित मालवीय ने बुधवार को अपने आधिकारिक 'एक्स' हैंडल पर एक वीडियो साझा किया। अय्यर के बयान से कांग्रेस को असहज स्थिति का सामना करना पड़ रहा है। कांग्रेस जिन राजीव गांधी को देश में 'सूचना क्रांति का जनक' बताती है, अय्यर के मुताबिक, वे उतने क्वालिफाइड नहीं थे। अय्यर ने उनकी शैक्षणिक योग्यता पर सवाल उठाते हुए कहा कि उन्हें हैरानी होता है कि ऐसे व्यक्ति को भारत का प्रधानमंत्री कैसे बना दिया गया। अय्यर की टिप्पणियों पर कांग्रेस सांसद कुंवर दानिश अली ने कहा, "राजीव गांधी को देश में आईटी क्रांति और आधुनिकीकरण लाने के लिए याद किया जाता है। उन्होंने पंचायती राज व्यवस्था की भी शुरुआत की थी।

भाजपा ने सोशल मीडिया पर शेयर किया वीडियो

नारी का सशक्तिकरण जरूरी : उपराष्ट्रपति

जयपुर। उपराष्ट्रपति जगदीप धनखड़ झुंझुनूं दौरे पर रहे। इस दौरान उन्होंने जिले के संगासी स्थित महात्मा गांधी राजकीय विद्यालय में आयोजित कार्यक्रम में भाग लिया व विद्यार्थियों के साथ संवाद किया। उनके साथ उनकी पत्नी डॉ. सुदेश धनखड़ भी उपस्थित रहीं। झुंझुनूं को नारी सशक्तिकरण का प्रतीक बताते हुए उपराष्ट्रपति ने जिले की दो महिलाओं श्रीमती कमला बेनीवाल और श्रीमती सुमित्रा सिंह का उदाहरण दिया। उन्होंने कहा कि कमला बेनीवाल विधायक, मंत्री और राजस्थान की उप मुख्यमंत्री रही हैं, साथ ही गुजरात की राज्यपाल भी बनीं। वहीं, सुमित्रा सिंह कई बार विधानसभा सदस्य रहीं, मंत्री बनीं और राजस्थान विधानसभा की अध्यक्ष भी बनीं। उन्होंने कहा कि नारी शक्ति वंदन अधिनियम एक ऐतिहासिक कदम है, जिससे लोकसभा और विधानसभा में महिलाओं को एक तिहाई आरक्षण मिलेगा। इससे नीति-निर्माण में महिलाओं की अधिक भागीदारी होगी और शासन व्यवस्था सुचारू रूप से चलेगी। उपराष्ट्रपति ने कहा कि जब वे सैनिक स्कूल चित्तौड़गढ़ गए, तब उन्हें उम्मीद नहीं थी कि वहां लड़कियां भी पढ़ेंगी।

सैनिक स्कूल में छात्राओं से किया संवाद

भारत बनेगा तीसरी सबसे बड़ी अर्थव्यवस्था

उपराष्ट्रपति ने कहा कि भारत की अर्थव्यवस्था तेजी से आगे बढ़ रही है। हमने इंग्लैंड को पीछे छोड़ दिया है और जल्द ही जापान और जर्मनी को भी पीछे छोड़कर विश्व की तीसरी सबसे बड़ी अर्थव्यवस्था बन जाएंगे। उन्होंने कहा कि आज का भारत वैसा ही है जैसा प्राचीन समय में विश्व गुरु हुआ करता था।

पौधारोपण कर किया अभियान की शुरूआत

सांगासी में कार्यक्रम से पहले विद्यालय में उपराष्ट्रपति ने एक पेड़ मां के नाम अभियान के तहत पौधारोपण किया, साथ ही आमजन व किसानों से भी अपने खेतों में और घरों में पौधे लगाने का आह्वान किया। उन्होंने कहा कि यह प्रधानमंत्री नरेंद्र मोदी की अभिनव पहल है जिसका हमें अनुसरण करना चाहिए।

विमान तल पर किया उपराष्ट्रपति का स्वागत

झुंझुनूं एयर स्ट्रिप पर प्रभारी मंत्री श्री अविनाश गहलोत, झुंझुनूं विधायक श्री राजेंद्र भांबू, नवलगढ विधायक श्री विक्रम सिंह जाखल, जिला प्रमुख श्रीमती हर्षिनी कुलहरी, संभागीय आयुक्त श्रीमती पूनम, पुलिस आईजी श्री अजयपाल लांबा, जिला कलेक्टर श्री रामावतार मीणा, पुलिस अधीक्षक श्री शरद चौधरी, पूर्व विधायक श्री रूपाराम मुरावतिया ने धनखड़ दंपति का स्वागत किया।

संभल की जामा मस्जिद अब कहलाएगी विवादित ढांचा!

संभल। इलाहाबाद हाईकोर्ट ने सुनवाई के दौरान संभल की शाही जामा मस्जिद को विवादित ढांचा लिखवाया। कोर्ट में मस्जिद की रंगाई-पुताई की मांग वाली याचिका पर सुनवाई चल रही थी। हिंदू पक्ष के वकील हरिशंकर जैन ने कहा- ये (मुस्लिम पक्ष) मस्जिद कहेंगे तो हम मंदिर कहेंगे, राम मंदिर के केस में भी उसे (बाबरी मस्जिद) विवादित ढांचा ही कहा जाता था। इसके बाद जस्टिस रोहित रंजन अग्रवाल ने कहा- हम देखते हैं। अब इलाहाबाद हाईकोर्ट मस्जिद कमेटी की अर्जी पर 10 मार्च को सुनवाई करेगा। वहीं सुनवाई के दौरान एएसआई की रिपोर्ट पर मस्जिद कमेटी ने आपत्ति दर्ज कराई। एएसआई ने मस्जिद कमेटी की आपत्ति पर जवाब दाखिल करने के लिए समय मांगा। जिसके बाद कोर्ट ने एएसआई को जवाब दाखिल करने के लिए समय दिया है। मस्जिद कमेटी का कहना है कि मस्जिद की साफ-सफाई शुरू हो गई है, लेकिन नमाज के लिए सफेदी की भी इजाजत दी जाए। इसके अलावा मस्जिद कमेटी ने हाईकोर्ट से एएसआई की रिपोर्ट खारिज करने की मांग की। कहा कि एएसआई गार्जियन है, मालिक नहीं।

मस्जिद में सफेदी की जरूरत नहीं

एएसआई के वकील ने कहा कि हमने सफेदी की जरूरत मस्जिद में नहीं देखी है। पिछली सुनवाई में एएसआई ने अपनी रिपोर्ट में कहा था कि सफेदी की जरूरत नहीं है, सफाई कराई जा सकती है। हाईकोर्ट ने मस्जिद कमेटी को एएसआई की रिपोर्ट पर आपत्ति दाखिल करने की अनुमति दी थी। दरअसल, संभल की जामा मस्जिद प्रबंधन समिति ने अर्जी दायर करके रमजान महीने के मद्देनजर संभल की जामा मस्जिद की सफेदी और सफाई की मांग की थी। 28 फरवरी को जारी आदेश में कोर्ट ने एएसआई को मस्जिद परिसर की सफाई करने का निर्देश दिया था, लेकिन रमजान से पहले सफेदी करने की अनुमति नहीं दी थी।

महिलाओं की पूजा नहीं, सम्मान जरूरी: हाईकोर्ट

▶▶ बदलनी होगी मानसिकता, लिंग समानता अभी भी अधूरी

नई दिल्ली। दिल्ली हाईकोर्ट के चीफ जस्टिस देवेंद्र कुमार उपाध्याय ने कहा कि महिलाओं को पूजा से ज्यादा सम्मान की जरूरत है। उन्हें सम्मान दिया जाए। जहां महिलाओं का सम्मान होता है, वहां देवता वास करते हैं। हमें माइंडसेट बदलना होगा। जेंडर इक्वालिटी अभी भी अधूरी है। जस्टिस उपाध्याय मंगलवार को दिल्ली स्टेट लीगल सर्विस अथॉरिटी के कार्यक्रम में मौजूद थे। चीफ जस्टिस ने आगे कहा कि आज भी समाज में महिलाओं को पूरा सम्मान और समानता नहीं मिली है। हमें बदलाव लाने की जरूरत है। इस कार्यक्रम में चीफ गेस्ट सुप्रीम कोर्ट के जस्टिस केवी विश्वनाथन भी थे। साथ में दिल्ली हाईकोर्ट के कई जस्टिस मौजूद थे। कार्यक्रम में उन महिला वकीलों को भी सम्मानित किया गया, जिन्होंने कानूनी सेवाओं में बेहतरीन योगदान दिया है। कार्यक्रम में सुप्रीम कोर्ट के जस्टिस केवी विश्वनाथन, दिल्ली दिल्ली हाई कोर्ट के चीफ जस्टिस देवेंद्र कुमार उपाध्याय, जस्टिस विभु बाखरू, जस्टिस रेखा पल्ली और जस्टिस यशवंत वर्मा शामिल हुए।

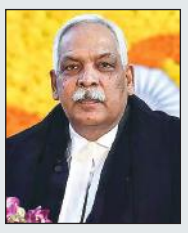

नागौर में धोती-कुर्ते वाले भाई ने सबको चौंकाया

बहन को दिया 13 करोड़ का मायरा

अब तक का सबसे बड़ा मायरा

नागौर। राजस्थान के नागौर जिले के सेखासनी गांव में हाल ही में एक अनोखा और ऐतिहासिक मायरा देखने को मिला, जिसने पूरे प्रदेश में चर्चा का विषय बना दिया। यहां तुलछाराम और रामलाल फड़ौदा बेदावड़ी वालों ने अपनी बहन के ससुराल में 13 करोड़ 71 लाख रुपये का मायरा भरकर परंपरा और भाई-बहन के रिश्ते की अनूठी मिसाल पेश की। राजस्थान की सांस्कृतिक परंपराओं में मायरे का विशेष महत्व है, लेकिन इस बार यह मायरा अपनी भव्यता के कारण इतिहास में दर्ज हो गया। मायरे में एक ट्रैक्टर, बोलेरो गाड़ी, 5 किलो चांदी, 1.6 किलो सोना, 6 प्लॉट, 80 बीघा जमीन और 1.31 करोड़ रुपये नगद दिए गए। इसके अलावा, गांव की गौशाला में एक बड़े हॉल के निर्माण का संकल्प भी लिया गया।

पहले भी भरा गया था करोड़ों का मायरा

यह पहली बार नहीं है जब नागौर जिले में इतना भव्य मायरा भरा गया हो। इससे पहले ढींगसरा गांव के मेहरिया परिवार ने भी अपनी बहन भंवरी देवी के यहां 8 करोड़ 1 लाख रुपये का मायरा भरा था। इस मायरे में भी जमीन, गाड़ियां और भारी मात्रा में सोने-चांदी के गहने दिए गए थे।

सोशल मीडिया पर वायरल हुआ वीडियो

सेखासनी गांव का यह मायरा अब सोशल मीडिया पर जमकर वायरल हो रहा है। लोगों ने इस भव्य आयोजन के वीडियो और तस्वीरें शेयर की, जो तेजी से चर्चा का विषय बन गईं। इस ऐतिहासिक मायरे ने राजस्थान की संस्कृति और परंपरा को फिर से सुर्खियों में ला दिया है, जहां भाई अपने प्रेम और जिम्मेदारी को निभाने में कोई कसर नहीं छोड़ते।

राहुल गांधी पर कोर्ट ने लगाया जुर्माना

पेश न होने पर कानूनी कार्रवाई की चेतावनी

लखनऊ। कांग्रेस और लोकसभा में नेता प्रतिपक्ष राहुल गांधी लखनऊ की अदालत में एक बार फिर बुधवार को पेश नहीं हुए। इससे कोर्ट नाराज हो गया और उन पर 200 रुपए का जुर्माना लगाने के साथ ही अगली तारीख पर पेश होने का आदेश दिया। कोर्ट ने अगली सुनवाई पर भी नहीं पेश होने पर कठोर कानूनी कार्रवाई की चेतावनी भी दी है। राहुल गांधी ने वीर सावरकर को लेकर बयान दिया था। इस बयान को समाज में वैमनस्यता फैलाने और घृणा फैलाने वाला बताते हुए राहुल गांधी के खिलाफ अदालत में याचिका दायर की गई है। इसकी सुनवाई अपर मुख्य न्यायिक मजिस्ट्रेट की कोर्ट ने हो रही है। अगली सुनवाई के लिए 14 मार्च की तारीख दी गई है। कोर्ट में याचिका दायर करने वाले नृपेंद्र पांडेय के अनुसार राहुल गांधी ने 17 दिसंबर 2022 को महाराष्ट्र के अकोला में आयोजित प्रेस कॉन्फ्रेंस में स्वतंत्रता सेनानी वीर सावरकर पर विवादित बयान दिया था। उन्होंने सावरकर को 'अंग्रेजों का नौकर' और 'पेंशन लेने वाला' कहा था। राहुल गांधी का बयान समाज में वैमनस्य और घृणा फैलाने की मंशा से दिया गया था। कहा कि प्रेस कॉन्फ्रेंस में पहले से तैयार पर्चे भी पत्रकारों के बीच वितरित किए गए थे। बयान के बाद राहुल गांधी के खिलाफ भारतीय दंड संहिता की धारा 153 (ए) और 505 के तहत मामला दर्ज करने की मांग की गई थी।

रेपिस्ट और लुटेरा था अकबर : मदन दिलावर

पुराने पाठ्यक्रम पर जताई आपत्ति

अकबर पर पहले भी हमलावर रहे दिलावर

- वैसे पहली बार नहीं है जब मदन दिलावर ने मुगल बादशाह अकबर पर हमला बोला है। पिछले साल फरवरी में भी मदन दिलावर ने अकबर को रेपिस्ट करार दिया था। उन्होंने तब कहा था कि अकबर रेपिस्ट था। भारत में उसका नाम लेना भी पाप है। दिलावर ने कहा था कि हमें स्कूल में पढ़ाया गया था कि अकबर महान था लेकिन मैंने सुना है कि वह 'मीना बाजार' लगाता था, सुंदर लड़कियों और महिलाओं को उठाता था।

जागरूक टाइम्स संवाददाता

जयपुर। राजस्थान के शिक्षा मंत्री मदन दिलावर ने मुगल बादशाह अकबर को रेपिस्ट, आक्रमणकारी और लुटेरा करार दिया है। दिलावर ने मंगलवार को विधानसभा में शिक्षा विभाग के लिए अनुदान मांगों पर चर्चा का जवाब देते हुए यह टिप्पणी की। उन्होंने कहा कि हमें इस बात से बहुत दुख होता है कि वे (पिछली सरकारें) महापुरुषों के बारे में क्या पढ़ाते थे। उन्होंने महाराणा प्रताप के शौर्य को छोटा करने की कोशिश की। राजस्थान के शिक्षा मंत्री मदन दिलावर ने आगे कहा कि अकबर जो 'मीना बाजार' लगाता था, दुष्कर्म, आक्रमणकारी और लुटेरा था, उसको महान कहा गया। यह देश का और हमारे महापुरुषों का अपमान था। इसे बर्दाश्त नहीं किया जा सकता है। राजस्थान के शिक्षा मंत्री के इस बयान पर जब कुछ विधायकों ने आपत्ति जताई तो दिलावर ने सवाल किया कि अकबर आपका क्या लगता है? औरंगजेब ने अनगिनत हिंदुओं को मारा, सैकड़ों मंदिरों को ध्वस्त किया और हिंदुओं पर जजिया टैक्स लगाया। इस बर्बरता को देश के छात्रों से छिपाया गया। इसे कई वर्षों तक पाठ्यपुस्तकों में पढ़ाया गया। आक्रमणकारी और क्रूर शासक तैमूर को महान बताया गया। यह पूरी तरह से गलत था।

भारत में लगातार बढ़ रहा स्वाइन फ्लू का खतरा

एच1एन1 मामलों में अचानक आई तेजी

चेन्नई। भारत में स्वाइन फ्लू वायरस का प्रकोप काफी तेजी से बढ़ रहा है। भारत में इंफेक्टेड संक्रामक स्वाइन फ्लू (एच1एन1) के मामलों में अचानक से बढ़ने लगे हैं। नए आंकड़ों के मुताबिक साल 2024 के दिसंबर तक देश में कुल 20 हजार से भी ज्यादा इसके केसेस थे।वहीं 347 मौत के मामले दर्ज किए गए हैं। भारत में विभिन्न राज्यों में इसके मामले दिखाई दिए है। केरल में 2,846, तमिलनाडु में 1,777, महाराष्ट्र में 2,027, गुजरात में 1,711 और राजस्थान में 1,149 मामलों की पुष्टि हुई है। आने वाले समय में मामलों की संख्या और भी तेजी से बढ़ सकती है। भारत में स्वाइन फ्लू के मामले में जनवरी और मार्च के महीने में काफी तेजी से बढ़ते हैं। वहीं अगस्त और अक्तूबर में भी इसके मामले में बढ़ते हैं। इन्फ्लूएंजा ए (एच1एन1) और इन्फ्लूएंजा ए (एच3एन2) वायरस वर्तमान में मानव आबादी में प्रचलित हैं।

2024 दिसंबर तक देश में कुल 20 हजार मामले

शिवराज सिंह चौहान के बेटे की शादी आज

जोधपुर। केंद्रीय मंत्री और मध्यप्रदेश के पूर्व मुख्यमंत्री शिवराज सिंह चौहान अपने परिवार के साथ जोधपुर पहुंच गए है। जोधपुर में 6 मार्च को शिवराज सिंह चौहान के बड़े बेटे कार्तिकेय की शादी होनी है, जिसके लिए जोधपुर का उम्मेद भवन पैलेस बुक किया गया है। जोधपुर पहुंचने पर शिवराज सिंह और उनके रिश्तेदारों का एयरपोर्ट पर भव्य स्वागत किया गया। कार्तिकेय शिवराज सिंह चौहान के बड़े बेटे हैं, जबकि उनकी पत्नी अमानत प्रसिद्ध शूज निर्माता कंपनी लिबर्टी के एग्जीक्यूटिव डायरेक्टर अनुपम बंसल की बेटी हैं। मेहमानों के ठहरने के लिए चार होटल बुक किए गए हैं। शादी में मेहमानों को राजस्थानी जायके में मारवाड़ी केर सांगरी की सब्जी, जोधपुर का मिर्ची बड़ा स्वाद मिलेगा। 6 मार्च को कार्तिकेय और अमानत बंसल उम्मेद भवन पैलेस में सात फेरे लेंगे। कार्तिकेय और अमानत की शादी के फंक्शन 2 मार्च से शुरू हो गए हैं। हल्दी की रस्म के बाद 3 मार्च की शाम को वर निकासी निकाली गई।

कार्तिकेय और अमानत बंसल उम्मेद पैलेस में लेंगे सात फेरे

500 से ज्यादा वीचीआईपी भी होंगे शामिल

- विवाह समारोह में देशभर से करीब 500 वीवीआईपी मेहमानों के जोधपुर आने की उम्मीद है। इसमें भाजपा के राष्ट्रीय अध्यक्ष जेपी नड्डा, केंद्रीय मंत्री ज्योतिरादित्य सिंधिया, नितिन गडकरी, गजेंद्रसिंह शेखावत, जनरल वीके सिंह, राजस्थान के राज्यपाल हरिभाऊ बागड़े, मुख्यमंत्री भजनलाल शर्मा, उप मुख्यमंत्री दीया कुमारी व प्रेमचंद बैरवासहित देश व प्रदेश के कई अन्य मंत्री भी शादी समारोह में शामिल होंगे। रिश्तेदारों और वीवीआईपी के लिए होटल में बुकिंग की गई है। दोनों की सगाई पिछले साल 17 अक्टूबर को दिल्ली में हुई थी और शादी अब हो रही है।

पंजाब में 23 किलो हेरोइन बरामद

सीमा पार से आया था माल : डीजीपी

अमृतसर। पंजाब के अमृतसर के ग्रामीण पुलिस ने जंडियाला के देवीदासपुरा गांव से 23 किलोग्राम हेरोइन बरामद की है। यह खेप अमेरिका में मौजूद तस्कर जसमीत सिंह उर्फ लक्की द्वारा संचालित तस्करी नेटवर्क से जुड़ी हुई है। डीजीपी गौरव यादव ने कहा कि देवीदासपुरा निवासी साहिलप्रीत सिंह उर्फ करण ने यह खेप प्राप्त की है और उसे गिरफ्तार करने के लिए पुलिस की कई टीम सक्रियता से काम कर रही हैं। जंडियाला थाने में एनडीपीएस अधिनियम के तहत प्राथमिकी दर्ज की गई है। तस्करी के पूरे नेटवर्क का पता लगाने के लिए जांच जारी है। डीआईजी ने कहा कि जांच में पाया गया कि गिरफ्तार आरोपी अमेरिका के तस्कर जसमीत सिंह उर्फ लकी से सीधे संपर्क में था, जिसने इस खेप का इंतजाम किया था। पंजाब पुलिस के एक बयान के अनुसार जसमीत सिंह का आपराधिक इतिहास रहा है और उसके खिलाफ हथियार अधिनियम और हत्या के प्रयास से संबंधित मामले दर्ज हैं।

बेटी की गिरफ्तारी पर बोले डीजीपी राव

'रान्या हमारे साथ नहीं रहती, मैं हताश और स्तब्ध हूं'

नई दिल्ली। कर्नाटक राज्य पुलिस हाउसिंग कॉरपोरेशन के डीजीपी रामचंद्र राव की बेटी रान्या राव को राजस्व खुफिया निदेशालय ने दुबई से सोने की तस्करी के आरोप में गिरफ्तार किया है। इस खबर के सामने आने के बाद डीजीपी रामचंद्र राव ने अपनी प्रतिक्रिया देते हुए कहा कि उन्हें इस घटना की जानकारी मीडिया के माध्यम से मिली और वे भी उतने ही हैरान और दुखी हैं, जितना कोई भी पिता हो सकता है। रामचंद्र राव ने कहा, मुझे इस बारे में कोई जानकारी नहीं थी। जब यह खबर मीडिया में आई, तो मैं भी सदमे हूं। वह हमारे साथ नहीं रहती, बल्कि अपने पति के साथ अलग रह रही है। उनके बीच कुछ पारिवारिक समस्याएं हो सकती हैं। जो भी हो, कानून अपना काम करेगा। मेरे पूरे करियर में कोई काला धब्बा नहीं है और मैं इस मामले में कुछ भी ज्यादा नहीं कहना चाहता।"

बोफोर्स घोटाला

प्राइवेट जासूस को खोजे और पूछताछ करे अमेरिका

नई दिल्ली। बोफोर्स घोटाला मामले में भारत की केंद्रीय जांच ब्यूरो यानी सीबीआई ने अमेरिका को 'लेटर ऑफ रोगैट्री' भेजा है। सीबीआई ने अमेरिका से जासूस माइकल हर्शमैन को ढूंढने और उनसे पूछताछ की प्रक्रिया शुरू करने की अपील की है। माइकल हर्शमैन ने एक न्यूज चैनल पर दावा किया था कि वे 64 बोफोर्स तोप घोटाले की जांच में मदद कर सकता हैं। भारत में बोफोर्स घोटाला 1980 के दशक के सामने आया था। इस दौरान तत्कालीन राजीव गांधी सरकार पर घोटाले के आरोप लगे थे। दिल्ली की अदालत के आदेश पर अक्टूबर 2024 में अमेरिका को पत्र रोगेटरी भेजने की प्रक्रिया शुरू हुई थी। इसमें अमेरिकी नागरिक के टीवी इंटरव्यू को जांच का आधार बनाया गया है। प्रशासनिक स्वीकृतियों के कारण इसे पूरा होने में 90 दिन लग सकते हैं। भारत के एक टीवी चैनल को दिए इंटरव्यू में बोफोर्स घोटाले पर अनियमितताओं का दावा किया गया था। इन दावों की सत्यता की जांच के लिए अमेरिका में जांच जरूरी मानी गई है। दिल्ली की अदालत ने सीबीआई के आवेदन को स्वीकार किया है। इसके बाद अमेरिका की न्यायिक प्राधिकरण को रोगैट्री पत्र भेजा गया है। अमेरिका से दस्तावेज, गवाहों के बयान और अन्य जरूरी सबूत जुटाने का अनुरोध किया जाएगा।

- सीबीआई ने भेजा 'लेटर ऑफ रोगैट्री'